



MEMORIA GRÁFICA DESCRIPTIVA Y VALORADA PARA ACTIVIDAD DE TURISMO ACTIVO 'EL DESPERTAR'

UBICACIÓN

**PARCELA 98, POLÍGONO 8
FONDÓN, 04460 [ALMERÍA]**

PROMUEVE

ALBERTO GONZÁLEZ SÁNCHEZ

ARQUITECTO TÉCNICO

AARÓN ALCALÁ MARTOS

1892 COAAT ALMERIA

ÍNDICE

I.	MEMORIA GRÁFICA DESCRIPTIVA:	3
1.	OBJETO DE LA MEMORIA GRÁFICA DESCRIPTIVA	4
2.	ANTECEDENTES	5
3.	ESTADO ACTUAL	7
4.	FINALIDAD DE LA ACTUACIÓN	8
5.	DESCRIPCIÓN DE LAS OBRAS A REALIZAR	10
6.	COMPOSICIÓN Y PROGRAMA DE NECESIDADES	11
7.	CUMPLIMIENTO DE LAS NORMAS SUBSIDIARIAS DE MUNICIPIO	12
8.	LEGISLACIÓN Y NORMATIVA TÉCNICA DE APLICACIÓN	13
10.	CLASIFICACIÓN DE LA ACTIVIDAD	33
11.	SISTEMAS CORRECTORES Y TRATAMIENTOS DE RESIDUOS	34
12.	PLAN DE CONTROL DE CALIDAD	35
13.	PLAZO DE EJECUCIÓN	37
14.	DOCUMENTOS QUE CONSTA LA MEMORIA GRÁFICA DESCRIPTIVA	39
II.	PLANOS	40
	INDICE DE PLANOS	41



I. MEMORIA GRÁFICA DESCRIPTIVA Y VALORADA:

1. OBJETO DE LA MEMORIA GRÁFICA DESCRIPTIVA Y VALORADA

La presente memoria se redacta con el objetivo de definir, dimensionar y describir la intervención necesaria para desarrollar las instalaciones necesarias para desarrollar la actividad de interés social de turismo activo denominada 'El despertar' cuyo promotor es ALBERTO GONZÁLEZ SÁNCHEZ con D.N.I. 54102073R; y con dirección fiscal en CALLE MENORCA, 20, ESCALERA 2, 1º- C, ADRA, 04770 (Almería).

Dicha actividad será recreativa, deportivo-social y cultural, por tanto y definiéndose, así como distinto al residencial, en el predio de propiedad pública parcela 98 del polígono 8, de la Sierra de Gádor, en Fondón (Almería). Se sitúan las actuaciones necesarias para el desarrollo de dicha actividad en el ámbito de actuación de la zona Norte de la parcela.

La superficie que se pretende ocupar para el desarrollo de la actividad descrita anteriormente es la indicada en los planos adjuntos, que corresponde con la zona norte, y linda con la parcela catastral 67 del polígono 8 al norte y noroeste y con la parcela 9004 del polígono 8 al Este, que corresponde con el Camino de los álamos, el cual da servicio y acceso rodado al ámbito de actuación.

Las opciones de ocio actuales de las personas jóvenes, con edades comprendidas desde los 16 hasta los 35 años, aproximadamente, no disponen de actividades cercanas que supongan una alternativa cultural, social y de esparcimiento que el deporte. De ahí radica el interés en proporcionar una alternativa saludable, que respete el medio ambiente y se involucre con ella a estas en la conservación del mismo, y a su vez, contenga la despoblación del medio rural, incorporando nuevos argumentos para que el entorno en el que viven cuente con posibilidades de crecimiento.

Tanto la actividad a desarrollar como las intervenciones en la parcela se realizarán de forma lo menos agresiva con el medio posible, minimizando la huella en el lugar y conservando en la medida de lo posible la vegetación arbórea existente, utilizando dicha vegetación para integrar en el entorno las edificaciones y que pasen lo más desapercibidas posible mitigando el posible impacto visual que pueda causar.

2. ANTECEDENTES

Localización y emplazamiento.

La finca rustica en la que se propone el desarrollo de la actividad se trata de la parcela 98 del polígono 8 de la Sierra de Gádor del término municipal de Fondón, Almería. La parcela consta según datos catastrales de 3.015.119 m² de uso principal agrario, de Pinar maderable, actualmente sin actividad productiva y de titularidad pública, cuya referencia catastral es 04046A008000980000YM.

La parcela objeto de esta memoria se encuentra en SUELO NO URBANIZABLE según la cartografía del P.G.O.U.

La superficie catastral de la parcela completa es la siguiente:

3.015.119,05 m² (POLÍGONO 8, PARCELA 98)

La superficie parcial necesaria para llevar a cabo la actividad de la parcela es la siguiente:

4.802,43 m² (POLÍGONO 8, PARCELA 98)

Que corresponde al 0,0016 % de la superficie total de la parcela.

En dicha superficie, se pretende disponer las instalaciones que precisa la actividad a desarrollar, siendo la edificación de una sala de usos múltiples con zona de almacén de aperos y con unos aseos las únicas que generan superficie construida.

Se proporciona el agua necesaria para la actividad y los aseos, por una red de tuberías que provienen de la red genera de suministro de agua de Fondón.

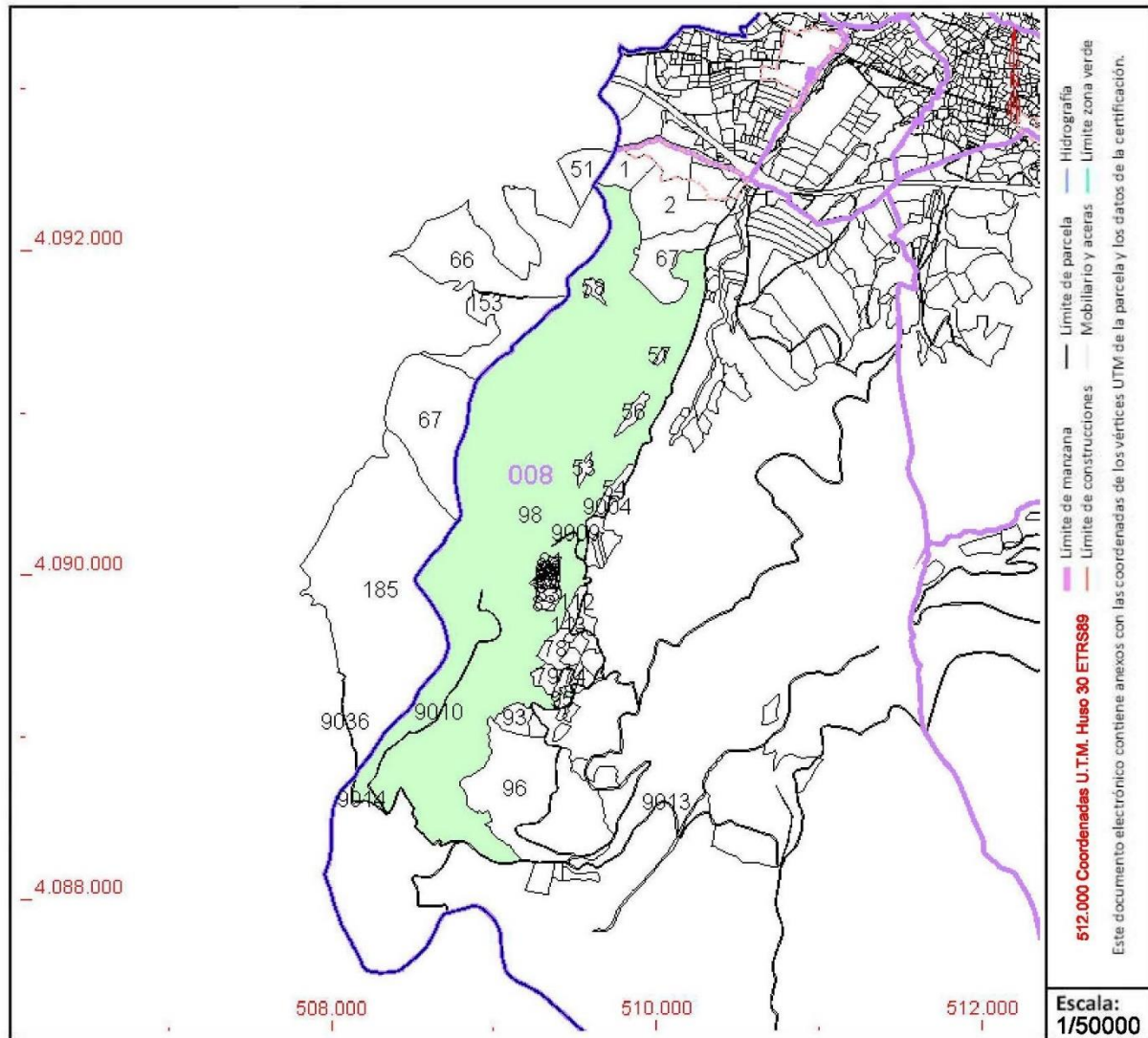

PLANO DE SITUACIÓN CATASTRAL

3. ESTADO ACTUAL

La superficie que se pretende ocupar para el desarrollo de la actividad descrita anteriormente es la indicada en los planos adjuntos, que corresponde con la zona norte, y linda con la parcela catastral 67 del polígono 8 al norte y noroeste y con la parcela 9004 del polígono 8 al Este, que corresponde con el Camino de los álamos, el cual da servicio y acceso rodado al ámbito de actuación.

D. Aarón Alcalá Martos, Arquitecto Técnico colegiado nº 1892 en el Colegio Oficial de Aparejadores y Arquitectos Técnicos de Almería como redactor de este documento denominado "Memoria Gráfica Descriptiva y Valorada para Actividad Turismo activo `El Despertar`" y cuyo promotor es ALBERTO GONZÁLEZ SÁNCHEZ con D.N.I. 54102073R; y con dirección fiscal en CALLE MENORCA, 20, ESCALERA 2, 1º- C, ADRA, 04770 (Almería).



4. FINALIDAD DE LA ACTUACIÓN

Equipamiento colectivo de interés social en el que la actividad principal es la de enseñar y fomentar la importancia del deporte y el arte mediante actividades al aire libre mientras se cuida y preserva el medio ambiente y el entorno.

Por tanto, los visitantes van a llevar a cabo labores tales como la de aprender sobre la flora y fauna del entorno, a través de la realización de juegos, talleres y yincanas diseñadas y específicas para dicho fin.

Además de lo expuesto, se impartirán talleres de diferentes campos del conocimiento, que permitan el desarrollo de capacidades creativas, artísticas y mejore el estado físico y emocional de los participantes, como técnicas de canto e interpretación, pilates y yoga, ejercicios aeróbicos y de movilidad especialmente diseñados para personas mayores, técnicas culinarias con productos de origen local y de proximidad, teatro y desarrollo musical, técnicas de horticultura sostenible y ecológicas, educación ambiental, reciclaje, reutilización y manualidades, actividades recreativas y de desarrollo de cualidades como la concentración y habilidad física y mental, tiro con arco, senderismo y diversas actividades deportivas adaptadas para diferentes edades.

La realización de los distintos talleres y espectáculos se llevarán a cabo principalmente los fines de semana, y las actividades y excursiones enfocadas a niños y niñas se contemplarán durante toda la semana, enfocadas principalmente entre semana.

El público objetivo para las actividades y talleres programados se pretende que abarque todas las edades. 'El despertar' va dirigido a niños y niñas entre 4 y 16 años, dependiendo de la franja de edad, las actividades diseñadas serán distintas y adaptadas a dichos intervalos.

Se contemplarán también talleres para mayores de 16 años y otros enfocados a reunir personas de todas las edades o familias, del tipo yoga y actividades musicales.

De forma permanente se llevará a cabo una programación cultural los todos los fines de semana: conciertos, tanto didácticos como convencionales, espectáculos teatrales y de danza, para todos los públicos.

El ámbito social al que se quiere llegar con el interés que genere la actividad recoge los términos municipales de Fuente Victoria, Fondón, Laujar de Andarax de forma directa, así como el resto de municipios de la comarca de la Alpujarra almeriense.

Superficie necesaria

- La actividad expuesta necesita un espacio total aproximado de 5.000 m² para que sea viable el desarrollo de las mismas.

Instalaciones y servicios necesarios

- Espacio de recepción de visitantes, acopio de enseres y aperos necesarios para el desarrollo de la actividad equipado con aseos, asimilable a almacén agrícola.

- Escenario de piedra al aire libre, cuyo sistema constructivo recuerde a las antiguas eras.

- Huerta o espacios reservados para el cultivo de frutas, verduras y hortalizas.

- Merendero al aire libre con mesas y bancos de madera o de piedra.

- Parque de carrera de obstáculos, tirolina y multiaventura.

Suministro de abastecimiento de agua y saneamiento

Se solicitarán las acometidas a las redes generales.

Suministro eléctrico

Se estiman necesarios unos 10kW de potencia para el correcto desarrollo de la actividad propuesta.

EJEMPLOS DE INSTALACIONES PROPUESTAS:



Ejemplo de mobiliario rural propuesto para merendero



Ejemplo de era natural asimilable a escenario al aire libre.



Ejemplo de instalación de parque multiaventura



Ejemplo de huerto-escuela

5. DESCRIPCIÓN DE LAS OBRAS A REALIZAR

Las obras a realizar van a consistir en el levantamiento de una carpa desmontable, aseos, escenario al aire libre, huerta, merendero con mesas y bancos de piedra o madera, una pequeña nave de aperos e instalaciones de parque multiaventura:

1. Excavación en las zonas de ubicación, aplanado y acondicionamiento a cielo abierto del área de actuación.
2. Ejecución de hormigón de limpieza como base de los distintos elementos de cimentación, tanto de la nave de aperos, como del módulo de aseos, 10 cm de espesor.
3. Hormigonado de los elementos de cimentación, de tal forma que el nivel de la cara superior de dichos elementos quede al mismo nivel del terreno natural.
4. Ejecución de red de saneamiento de los aseos.
5. Terminación de cimentación mediante solera nivelada.
6. Levantado de muros de carga y cerramientos de las edificaciones. Ejecución de huecos con cargaderos de hormigón.
7. Ejecución de forjados unidireccionales de cubiertas de canto 30cm.
8. Construcción de cubiertas planas, con formación de pendiente realizada con mortero ligero, de espesor mínimo 5 cm, lamina impermeabilizante y acabada en grava. Terminación de encuentros, laterales y frontales con pretil de 50cm de altura.
9. Instalación de puerta de entrada de acero galvanizado terminada en color marrón oscuro, así como las puertas de paso interior.
10. Ejecución de instalación de fontanería y colocación de aparatos sanitarios.
11. Colocación de vierteaguas para umbral de puertas y ventanas.
12. Revestimientos exteriores e interiores enfoscados con mortero y terminación con revoco de mortero hidrófugo blanco.
13. Ejecución de plataforma de piedra natural para la formación del escenario.
14. Instalación de carpa desmontable.
15. Ejecución y colocación del mobiliario urbano del merendero.
16. Se tendrán en cuenta todas las medidas de seguridad indicadas por la empresa contratista y el Plan de Seguridad que aporte, en cumplimiento de la normativa actual vigente.
17. Se realizará una separación, control y retirada de los residuos que se produzcan a consecuencia de las obras, en cumplimiento con la normativa actual vigente.
18. No se realizarán obras diferentes a las que aquí se indican.

6. COMPOSICIÓN Y PROGRAMA DE NECESIDADES

Se trata de la construcción de las edificaciones necesarias para albergar y desarrollar la actividad de turismo activo 'El Despertar', como uso turístico, para la cual se necesitan las siguientes instalaciones:

- Aula de recepción de visitantes, acopio de enseres y aperos necesarios para el desarrollo de la actividad, (asimilable a almacén agrícola) de 10,00 m de ancho, 20,00 m de largo y 2,60 m de altura, con aseos totalmente equipados de aproximadamente 15,00 m², con las medidas necesarias para el cumplimiento de la normativa vigente en materia de salubridad, higiene y accesibilidad, en total este almacén necesitará una superficie aproximada protegida de la intemperie de 200,00 m².

El uso de este espacio estará destinado tanto a recibir a los visitantes como para realizar actividades que necesiten estar protegidas de las inclemencias meteorológicas que se puedan ocasionar y a su vez de aula de la naturaleza. Así como almacenar todos los enseres necesarios para el desarrollo de la actividad, que cumpla con la normativa vigente.

- Escenario de piedra al aire libre, de aproximadamente 20,00 m², para el desarrollo de actividades que lo requieran.

- Huerta o espacios reservados para el cultivo de frutas, verduras y hortalizas al servicio de los talleres y actividades desarrolladas de aproximadamente 800,00 m².

- Espacio de aproximadamente 1000,00 m² destinado a merendero al aire libre con mesas y bancos de madera o de piedra que queden integrados en el entorno.

- Espacio de aproximadamente 3000,00 m² parque de carrera de obstáculos, tirolina y multiaventura.

Las superficies que se dispondrán tras la construcción serán las siguientes:

Dependencia	Superficie útil (m ²)	Superficie construida (m ²)
Sala usos múltiples con aseos y almacén	180,00	200,00
Merendero	1.000,00	
Parque multiaventura	3.000,00	
Huertos	800,00	
<i>Total</i>	<i>4.980,00</i>	<i>200,00</i>

7. CUMPLIMIENTO DE LAS NORMAS SUBSIDIARIAS DE MUNICIPIO

CUMPLIMIENTO DE LA NORMATIVA URBANÍSTICA.

Las actuaciones contempladas en la presente memoria cumplen con lo estipulado en las Normas Subsidiarias de FONDÓN

1. SITUACIÓN URBANÍSTICA

1.1 PLANEAMIENTO QUE LE AFECTA:	NN.SS. DE FONDÓN
1.2 CLASIFICACIÓN DEL SUELO:	NO URBANIZABLE
1.3 CALIFICACIÓN DEL SUELO (zona, uso ordenanza):	SNU Suelo no urb. común

2. CONDICIONES URBANÍSTICAS

2.1 CONDICIONES DEL SOLAR	SI	NO
Calzada pavimentada	<input type="checkbox"/>	<input checked="" type="checkbox"/>
Encintado de aceras	<input type="checkbox"/>	<input checked="" type="checkbox"/>
Suministro de agua	<input checked="" type="checkbox"/>	<input type="checkbox"/>
Alcantarillado	<input checked="" type="checkbox"/>	<input type="checkbox"/>
Electricidad	<input checked="" type="checkbox"/>	<input type="checkbox"/>
Alumbrado público	<input type="checkbox"/>	<input checked="" type="checkbox"/>
2.2 PARCELACIÓN	Norma	/ Documentación
Superficie del solar (Parcela mínima)	- m ²	4.802,43 m²(*)
Longitud de fachada	- m	- m

3. CONDICIONES DE LA EDIFICACIÓN

3.1 OCUPACIÓN		
Planta baja	-	0,04 % (200,00 m²)
Ocupación otras plantas	-	0%
Ocupación planta ático.	-	-
Fondo mínimo edificable.	-	-
Dimensión patios	-	-
3.2 ALTURAS		
Altura máxima	7 m-	2,60 m
Número máximo de plantas	2 P-	1 P
Semisótano. Altura máxima sobre rasante	-	NO
3.3 EDIFICABILIDAD	- m ² / m ²	0,0004 m² / m²
3.4 SITUACIÓN DE LAS EDIFICACIONES		
Retranqueos a fachada/linderos	10 m	> 10 m
Otros retranqueos	-	-

OBSERVACIONES:

(*) Superficie parcial de la parcela total.

8. LEGISLACIÓN Y NORMATIVA TÉCNICA DE APLICACIÓN

De acuerdo con lo dispuesto en el art. 1º A). Uno del Decreto 462/1971, de 11 de marzo, en la redacción de la presente memoria de edificación se han observado las normas vigentes aplicables sobre construcción.

Se presenta el índice de las normas de obligado cumplimiento:

00. Normas de carácter general. L.O.E. y C.T.E.
01. Abastecimiento de agua, saneamiento y vertido
02. Accesibilidad universal
03. Acciones en la edificación
04. Aislamiento acústico. Ruido
05. Aparatos elevadores
06. Calefacción, climatización, agua caliente sanitaria, energía solar. RITE
07. Casilleros postales
08. Certificación de eficiencia energética de los edificios
09. Conglomerantes. Cementos
10. Cubiertas. Protección contra la humedad
11. Electricidad e Iluminación, energía fotovoltaica. REBT
12. Energía. Limitación consumo y demanda de energía, Aislamiento térmico
13. Estructuras de acero
14. Estructuras de forjados
15. Estructuras de Fabrica. Ladrillos y bloques
16. Estructuras de hormigón
17. Estructuras de madera
18. Instalaciones especiales. Acción del rayo
19. Medio ambiente. Calidad del aire. Residuos
20. Protección contra incendios
21. Residuos de la construcción
22. Seguridad de utilización
23. Seguridad y salud en el trabajo
24. Suelos. Cimentaciones
25. Telecomunicaciones. Infraestructuras comunes
26. Uso y Mantenimiento
27. Vivienda protegida
28. Control de calidad. Mercado CEE

Nota: el carácter genérico de esta relación hará necesario que se complete según el criterio del proyectista, en su caso, con la normativa específica del municipio en el que se actúe.

00. NORMAS DE CARÁCTER GENERAL

LEY DE ORDENACIÓN DE LA EDIFICACIÓN.

- B.O.E. 266; 06.11.99 Ley 38/1999 de 5 de noviembre, de la Jefatura del Estado.
- B.O.E. 317; 31.12.01 Modificación de la Ley 38/1999. Artículo 82 de la Ley 24/2001 de 27 de diciembre, de Medidas Fiscales, Administrativas y del Orden Social.
- B.O.E. 313; 31.12.02 Modificación de la Ley 38/1999. Artículo 105 de la Ley 53/2002 de 30 de diciembre, de Medidas Fiscales, Administrativas y del Orden Social.
- B.O.E. 308; 23.12.09 Modificación de la Ley 38/1999. Artículo 15 de la Ley 25/2009, de 22 de diciembre, de modificación de diversas leyes para su adaptación a la Ley sobre el libre acceso a las actividades de servicios y su ejercicio.
- B.O.E. 153; 27.06.13 Modificación de la Ley 38/1999. Disposición final tercera de la Ley 8/2013, de 26 de junio, de rehabilitación, regeneración y renovación urbanas.

CÓDIGO TÉCNICO DE LA EDIFICACIÓN. PARTE I (General) Y PARTE II (Documentos Básicos)

- B.O.E. 074; 28.03.06 Real Decreto 314/2006, de 17 de marzo, del Ministerio de la Vivienda, por el que se aprueba el Código Técnico de la Edificación. (Partes I y II)
- B.O.E. 254; 23.10.07 Real Decreto 1371/2007, de 19 de octubre, del Ministerio de la Vivienda. Modifica el Real Decreto 314/2006, de 17 de marzo, por el que se aprueba el Código Técnico de la Edificación. Aprueba el documento básico DB-HR Protección frente al ruido.
- B.O.E. 304; 20.12.07 Ministerio de la Vivienda. Corrección de errores del Real Decreto 1371/2007, de 19 de octubre, por el que se aprueba el documento básico DB-HR Protección frente al ruido del Código Técnico de la Edificación y se modifica el Real Decreto 314/2006, de 17 de marzo, por el que se aprueba el Código Técnico de la Edificación.
- B.O.E. 022; 25.01.08 Ministerio de la Vivienda. Corrección de errores y erratas del Real Decreto 314/2006, de 17 de marzo, por el que se aprueba el Código Técnico de la Edificación.
- B.O.E. 252; 18.10.08 Real Decreto 1675/2008, de 17 de octubre, del Ministerio de la Vivienda. Modifica el Real Decreto 1371/2007, de 19 de octubre, por el que se aprueba el documento básico DB-HR Protección frente al ruido.
- B.O.E. 099; 23.04.09 Orden VIV/984/2009, de 15 de abril, por la que se modifican determinados documentos básicos del Código Técnico de la Edificación aprobados por el Real Decreto 314/2006, de 17 de marzo, y el Real Decreto 1371/2007, de 19 de octubre.
- B.O.E. 230; 23.09.09 Corrección de errores y erratas de la Orden VIV/984/2009, de 15 de abril, por la que se modifican determinados documentos básicos del Código Técnico de la Edificación, aprobados por el Real Decreto 314/2006, de 17 de marzo, y el Real Decreto 1371/2007, de 19 de octubre.
- B.O.E. 061; 11.03.10 Real Decreto 173/2010, de 19 de febrero, por el que se modifica el Código Técnico de la Edificación, aprobado por el Real Decreto 314/2006, de 17 de marzo, en materia de accesibilidad y no discriminación de las personas con discapacidad.
- B.O.E. 097; 22.04.10 Modificado el artículo 4 punto 4 del Real Decreto 314/2006. Disposición final segunda del Real Decreto 410/2010, de 31 de marzo, por el que se desarrollan los requisitos exigibles a las entidades de control de calidad de la edificación y a los laboratorios de ensayos para el control de calidad de la edificación, para el ejercicio de su actividad.

B.O.E. 153; 27.06.13 Derogado el apartado 5 del artículo 2 y se modificados los artículos 1 y 2 y el anejo III de la parte I del Real decreto 314/2006. Disposición derogatoria única y disposición final undécima de la Ley 8/2013, de 26 de junio, de rehabilitación, regeneración y renovación urbanas.

B.O.E. 219; 12.09.13 Orden FOM/1635/2013, de 10 de septiembre, por la que se actualiza el Documento Básico DB-HE «Ahorro de Energía», del Código Técnico de la Edificación, aprobado por Real Decreto 314/2006, de 17 de marzo.

B.O.E. 268; 08.11.13 Corrección de errores de la Orden FOM/1635/2013, de 10 de septiembre, por la que se actualiza el Documento Básico DB-HE «Ahorro de Energía», del Código Técnico de la Edificación, aprobado por Real Decreto 314/2006, de 17 de marzo.

01. ABASTECIMIENTO DE AGUA, SANEAMIENTO Y VERTIDO

CÓDIGO TÉCNICO DE LA EDIFICACIÓN DB-HS 4 SALUBRIDAD, SUMINISTRO DE AGUA.

CÓDIGO TÉCNICO DE LA EDIFICACIÓN DB-HS 5 SALUBRIDAD, EVACUACIÓN DE AGUAS

B.O.E. 074; 28.03.06 Real Decreto 314/2006, de 17 de marzo, del Ministerio de la Vivienda, por el que se aprueba el Código Técnico de la Edificación.

B.O.E. 254; 23.10.07 Real Decreto 1371/07, de 19 de octubre, del Ministerio de la Vivienda, por el que se modifica el Código Técnico de la Edificación.

B.O.E. 022; 25.01.08 Ministerio de la Vivienda. Corrección de errores y erratas del Código Técnico de la Edificación.

B.O.E. 099; 23.04.09 Orden VIV/984/2009, de 15 de abril, por la que se modifican determinados documentos básicos del Código Técnico de la Edificación aprobados por el Real Decreto 314/2006, de 17 de marzo, y el Real Decreto 1371/2007, de 19 de octubre.

PLIEGO DE PRESCRIPCIONES TÉCNICAS GENERALES PARA TUBERÍAS DE ABASTECIMIENTO DE AGUA.

B.O.E. 236; 02.10.74 Orden de 28 de julio de 1974 por la que se aprueba el Pliego de prescripciones técnicas generales para tuberías de abastecimiento de agua y se crea una Comisión Permanente de Tuberías de Abastecimiento de Agua y de Saneamiento de Poblaciones.

B.O.E. 237; 03.10.74

B.O.E. 260; 30.10.74 Corrección de errores de la Orden de 28 de julio de 1974.

CONTADORES DE AGUA FRÍA.

B.O.E. 055; 06.03.89 Orden de 28 de diciembre de 1988 por la que se regulan los contadores de agua fría.

REGLAMENTO DEL SUMINISTRO DOMICILIARIO DE AGUA.

B.O.J.A. 081; 10.09.91 Decreto 120/1991, de 11 de junio, por el que se aprueba el Reglamento del Suministro Domiciliario de Agua.

B.O.J.A. 137; 13.07.12 Modificación del Decreto 120/1991. Decreto 327/2012, de 10 de julio, por el que se modifican diversos Decretos para su adaptación a la normativa estatal de transposición de la Directiva de Servicios.

02. ACCESIBILIDAD UNIVERSAL

CÓDIGO TÉCNICO DE LA EDIFICACIÓN DB-SUA SEGURIDAD DE UTILIZACIÓN Y ACCESIBILIDAD. SUA 9.

B.O.E. 061; 11.03.10 Real Decreto 173/2010, de 19 de febrero, por el que se modifica el Código Técnico de la Edificación, aprobado por el Real Decreto 314/2006, de 17 de marzo, en materia de accesibilidad y no discriminación de las personas con discapacidad. Ministerio de Vivienda

DOCUMENTO TÉCNICO DE CONDICIONES BÁSICAS DE ACCESIBILIDAD Y NO DISCRIMINACIÓN PARA EL ACCESO Y

UTILIZACIÓN DE LOS ESPACIOS PÚBLICOS URBANIZADOS.

B.O.E. 061; 11.03.10 Orden VIV/561/2010, de 1 de febrero, por la que se desarrolla el documento técnico de condiciones básicas de accesibilidad y no discriminación para el acceso y utilización de los espacios públicos urbanizados. Ministerio de Vivienda

LEY GENERAL DE DERECHOS DE LAS PERSONAS CON DISCAPACIDAD Y DE SU INCLUSIÓN SOCIAL.

B.O.E. 289; 03.12.13 Real Decreto Legislativo 1/2013, de 29 de noviembre, por el que se aprueba el Texto Refundido de la Ley General de derechos de las personas con discapacidad y de su inclusión social

CONDICIONES BÁSICAS DE ACCESIBILIDAD Y NO DISCRIMINACIÓN DE LAS PERSONAS CON DISCAPACIDAD PARA EL ACCESO Y UTILIZACIÓN DE LOS ESPACIOS PÚBLICOS URBANIZADOS Y EDIFICACIONES

B.O.E. 113; 11.05.07 Real Decreto 505/2007, de 20 de abril, por el que se aprueban las condiciones básicas de accesibilidad y no discriminación de las personas con discapacidad para el acceso y utilización de los espacios públicos urbanizados y edificaciones.

REGLAMENTO QUE REGULA LAS NORMAS PARA LA ACCESIBILIDAD EN LAS INFRAESTRUCTURAS, EL URBANISMO, LA EDIFICACIÓN Y EL TRANSPORTE EN ANDALUCÍA

B.O.J.A. 140; 21.07.09 Decreto 293/2009, de 7 de julio, por el que se aprueba el reglamento que regula las normas para la accesibilidad en las infraestructuras, el urbanismo, la edificación y el transporte en Andalucía.

RESERVA Y SITUACIÓN DE LAS VIVIENDAS DE PROTECCIÓN OFICIAL DESTINADAS A MINUSVÁLIDOS.

B.O.E. 051; 28.02.80 Real Decreto 355/1980, de 25 de enero, sobre reserva y situación de las viviendas de protección oficial destinadas a minusválidos.

B.O.E. 049; 26.02.81 Real Decreto 248/1981, de 5 de febrero, sobre medidas de distribución de la reserva de viviendas destinadas a minusválidos, establecidas en el Real Decreto 355/1980, de 25 de enero.

PROGRAMAS DE NECESIDADES PARA LA REDACCIÓN DE LOS PROYECTOS DE CONSTRUCCIÓN Y ADAPTACIÓN DE

CENTROS DE EDUCACIÓN ESPECIAL.

B.O.E. 082; 06.04.81 Orden de 26 de marzo de 1981, por la que se aprueban los programas de necesidades para la redacción de los proyectos de construcción y adaptación de Centros de Educación Especial.

CONDICIONES DE ACCESIBILIDAD Y NO DISCRIMINACIÓN DE LAS PERSONAS CON DISCAPACIDAD EN SUS

RELACIONES CON LA ADMINISTRACIÓN GENERAL DEL ESTADO.

B.O.E. 072; 24.03.07 Real Decreto 366/2007, de 16 de marzo, por el que se establecen las condiciones de accesibilidad y no discriminación de las personas con discapacidad en sus relaciones con la Administración General del Estado.

B.O.E. 048; 25.02.08 Orden PRE/446/2008, de 20 de febrero, por la que se determinan las especificaciones y características técnicas de las condiciones y criterios de accesibilidad y no discriminación establecidos en el Real Decreto 366/2007, de 16 de marzo.

CONDICIONES BÁSICAS DE ACCESIBILIDAD Y NO DISCRIMINACIÓN PARA EL ACCESO Y UTILIZACIÓN DE LOS MODOS

DE TRANSPORTE PARA PERSONAS CON DISCAPACIDAD.

B.O.E. 290; 04.12.07 Real Decreto 1276/2011, de 16 de septiembre, de adaptación normativa a la Convención Internacional sobre los derechos de las personas con discapacidad.

ATENCIÓN A LAS PERSONAS CON DISCAPACIDAD EN ANDALUCÍA.

B.O.J.A. 045; 17.04.99 Ley 1/1999, de 31 de marzo, de Atención a las personas con discapacidad en Andalucía

SUPRESIÓN DE BARRERAS ARQUITECTÓNICAS EN LOS EDIFICIOS ESCOLARES PÚBLICOS.

B.O.J.A. 005; 21.01.86 Resolución de 30 de diciembre de 1985, de la Dirección General de Construcciones y Equipamiento Escolar, que desarrolla la Orden de 27 de diciembre de 1985, sobre supresión de barreras arquitectónicas en los edificios escolares públicos.

CONDICIONES TÉCNICAS QUE DEBEN REUNIR LOS CENTROS DE ATENCIÓN ESPECIALIZADA PARA PERSONAS CON

MINUSVALÍAS.

B.O.J.A. 086; 07.08.93 Resolución de 30 de julio de 1993, del Instituto Andaluz de Servicios Sociales, por la que se determinan las condiciones técnicas que deben reunir los Centros de Atención Especializada para Personas con Minusvalías, para poder suscribir conciertos de plazas con dicho Instituto.

B.O.J.A. 107; 02.10.93 Corrección de errores.

03. ACCIONES EN LA EDIFICACIÓN

CÓDIGO TÉCNICO DE LA EDIFICACIÓN DB-SE SEGURIDAD ESTRUCTURAL, BASES DE CÁLCULO.

CÓDIGO TÉCNICO DE LA EDIFICACIÓN DB-SE-AE SEGURIDAD ESTRUCTURAL, ACCIONES EN LA EDIFICACIÓN

B.O.E. 074; 28.03.06 Real Decreto 314/2006, de 17 de marzo, del Ministerio de la Vivienda, por el que se aprueba el Código Técnico de la Edificación.

B.O.E. 254; 23.10.07 Real Decreto 1371/07, de 19 de octubre, del Ministerio de la Vivienda, por el que se modifica el Código Técnico de la Edificación.

B.O.E. 022; 25.01.08 Ministerio de la Vivienda. Corrección de errores y erratas del Código Técnico de la Edificación.

B.O.E. 099; 23.04.09 Orden VIV/984/2009, de 15 de abril, por la que se modifican determinados documentos básicos del Código Técnico de la Edificación aprobados por el Real Decreto 314/2006, de 17 de marzo, y el Real Decreto 1371/2007, de 19 de octubre.

NORMA DE CONSTRUCCIÓN SISMORRESISTENTE: PARTE GENERAL Y EDIFICACIÓN (NCSE-02).

B.O.E. 244; 11.10.02 Real Decreto 997/2002, de 27 de septiembre, por el que se aprueba la norma de construcción sismorresistente: parte general y edificación (NCSR-02).

04. AISLAMIENTO ACÚSTICO. RUIDO (Ver también Apartado 19 MEDIO AMBIENTE)

CÓDIGO TÉCNICO DE LA EDIFICACIÓN DB-HR PROTECCIÓN FRENTE AL RUIDO.

B.O.E. 254; 23.10.07 Real Decreto 1371/07, de 19 de octubre, del Ministerio de la Vivienda. Aprueba el documento básico DB-HR Protección frente al ruido.

B.O.E. 304; 20.12.07 Ministerio de la Vivienda. Corrección de errores del documento básico DB-HR Protección frente al ruido.

B.O.E. 252; 18.10.08 Real Decreto 1675/2008, de 17 de octubre, del Ministerio de la Vivienda. Modifica el Real Decreto 1371/2007, de 19 de octubre, por el que se aprueba el documento básico DB-HR Protección frente al ruido.

B.O.E. 099; 23.04.09 Orden VIV/984/2009, de 15 de abril, por la que se modifican determinados documentos básicos del Código Técnico de la Edificación aprobados por el Real Decreto 314/2006, de 17 de marzo, y el Real Decreto 1371/2007, de 19 de octubre.

LEY DEL RUIDO.

B.O.E. 276; 18.11.03 Ley 37/2003, de 17 de noviembre, del Ruido.

B.O.E. 301; 17.12.05 Real Decreto 1513/2005, de 16 de diciembre, por el que se desarrolla la Ley 37/2003, de 17 de noviembre, del Ruido, en lo referente a la evaluación y gestión del ruido ambiental.

B.O.E. 254; 23.10.07 Real Decreto 1367/2007, de 19 de octubre, por el que se desarrolla la Ley 37/2003, de 17 de noviembre, del Ruido, en lo referente a zonificación acústica, objetivos de calidad y emisiones acústicas.

REGLAMENTO DE PROTECCIÓN CONTRA LA CONTAMINACIÓN ACÚSTICA EN ANDALUCÍA.

B.O.J.A. 024; 06.02.12 Decreto 6/2012, de 17 de enero, de la Consejería de Medio Ambiente, por el que se aprueba el Reglamento de Protección contra la Contaminación Acústica en Andalucía, y se modifica el Decreto 357/2010, de 3 de agosto, por el que se aprueba el Reglamento para la Protección de la Calidad del Cielo Nocturno frente a la contaminación lumínica y el establecimiento de medidas de ahorro y eficiencia energética.

05. APARATOS ELEVADORES

REGLAMENTO DE APARATOS DE ELEVACIÓN Y SU MANUTENCIÓN.

B.O.E. 296; 11.12.85 Real Decreto 2291/1985, de 8 de noviembre, por el que se aprueba el Reglamento de Aparatos de Elevación y Manutención de los mismos.

Derogado a partir del 30.06.99 por el Real Decreto 1314/1997, con excepción de sus artículos 10, 11, 12, 13, 14, 15, 19 y 23 (Disposición derogatoria única).

DISPOSICIÓN DE APLICACIÓN DE LA DIRECTIVA DEL PARLAMENTO EUROPEO Y DEL CONSEJO 95/16/CE, SOBRE ASCENSORES.

B.O.E. 234; 30.09.97 Real Decreto 1314/1997, de 1 de agosto, por el que se dictan las disposiciones de aplicación de la Directiva del Parlamento Europeo y del Consejo 95/16/CE, sobre ascensores.

B.O.E. 179; 28.07.98 Corrección de errores Real Decreto 1314/1997.

AUTORIZACIÓN REFERIDAS AL FOSO E INSTALACIÓN DE MAQUINARIA.

B.O.E. 097; 23.04.97 Resolución de 3 de abril de 1997, de la Dirección General de Tecnología y Seguridad Industrial, por la que se autoriza la instalación de ascensores sin cuarto de máquinas.

B.O.E. 230; 25.09.98 Resolución de 10 de septiembre de 1998, de la Dirección General de Tecnología y Seguridad Industrial, por la que se autoriza la instalación de ascensores con máquinas en foso.

INSTRUCCIÓN TÉCNICA COMPLEMENTARIA AEM 1, ASCENSORES.

B.O.E. 046; 22.02.13 Real Decreto 88/2013, de 8 de febrero, por el que se aprueba la Instrucción Técnica Complementaria AEM 1 "Ascensores" del Reglamento de aparatos de elevación y manutención, aprobado por Real Decreto 2291/1985, de 8 de noviembre.

B.O.E. 111; 09.05.13 Corrección de errores del Real Decreto 88/2013.

INSTRUCCIÓN TÉCNICA COMPLEMENTARIA MIE-AEM-2, GRÚAS TORRE PARA OBRAS U OTRAS APLICACIONES.

B.O.E. 170; 17.07.03 Real Decreto 836/2003, de 27 de junio, por el que se se aprueba una nueva Instrucción técnica complementaria «MIE-AEM-2» del Reglamento de aparatos de elevación y manutención, referente a grúas torre para obras u otras aplicaciones.

INSTRUCCIÓN TÉCNICA COMPLEMENTARIA MIE-AEM 3, CARRETILLAS AUTOMOTORAS DE MANUTENCIÓN.

B.O.E. 137; 09.06.89 Orden de 26 de mayo de 1989 por la que se aprueba la Instrucción Técnica Complementaria MIE-AEM3 del Reglamento de Aparatos de Elevación y Manutención referente a carretillas automotoras de manutención.

INSTRUCCIÓN TÉCNICA COMPLEMENTARIA MIE-AEM 4, GRÚAS MÓVILES AUTOPROPULSADAS.

B.O.E. 170; 17.07.03 Real Decreto 837/2003, de 27 de junio, por el que se aprueba el nuevo texto modificado y refundido de la Instrucción técnica complementaria "MIE-AEM-4" del Reglamento de aparatos de elevación y manutención, referente a grúas móviles autopropulsadas.

06. CALEFACCIÓN, CLIMATIZACIÓN, AGUA CALIENTE SANITARIA, ENERGÍA SOLAR. RITE

CÓDIGO TÉCNICO DE LA EDIFICACIÓN DB-HE 4 CONTRIBUCIÓN SOLAR MÍNIMA DE AGUA CALIENTE SANITARIA.

CÓDIGO TÉCNICO DE LA EDIFICACIÓN DB-HE 2 RENDIMIENTO DE LAS INSTALACIONES TÉRMICAS (RITE)

- B.O.E. 074; 28.03.06 Real Decreto 314/2006, de 17 de marzo, del Ministerio de la Vivienda, por el que se aprueba el Código Técnico de la Edificación.
- B.O.E. 254; 23.10.07 Real Decreto 1371/07, de 19 de octubre, del Ministerio de la Vivienda, por el que se modifica el Código Técnico de la Edificación.
- B.O.E. 022; 25.01.08 Ministerio de la Vivienda. Corrección de errores y erratas del Código Técnico de la Edificación.
- B.O.E. 099; 23.04.09 Orden VIV/984/2009, de 15 de abril, por la que se modifican determinados documentos básicos del Código Técnico de la Edificación aprobados por el Real Decreto 314/2006, de 17 de marzo, y el Real Decreto 1371/2007, de 19 de octubre.
- B.O.E. 219; 12.09.13 Orden FOM/1635/2013, de 10 de septiembre, por la que se actualiza el Documento Básico DB-HE «Ahorro de Energía», del Código Técnico de la Edificación, aprobado por Real Decreto 314/2006, de 17 de marzo.
- B.O.E. 268; 08.11.13 Corrección de errores de la Orden FOM/1635/2013, de 10 de septiembre, por la que se actualiza el Documento Básico DB-HE «Ahorro de Energía», del Código Técnico de la Edificación, aprobado por Real Decreto 314/2006, de 17 de marzo.

REGLAMENTO DE INSTALACIONES TÉRMICAS EN LOS EDIFICIOS (RITE).

- B.O.E. 207; 29.08.07 Real Decreto 1027/2007, de 20 de julio, por el que se aprueba el Reglamento de Instalaciones Térmicas en los Edificios.
- B.O.E. 051; 28.02.08 Corrección de errores del Real Decreto 1027/2007,
- B.O.E. 298; 11.12.09 Real Decreto 1826/2009, de 27 de noviembre, por el que se modifica el Reglamento de instalaciones térmicas en los edificios, aprobado por Real Decreto 1027/2007, de 20 de julio.
- B.O.E. 038; 12.02.10 Corrección de errores Real Decreto 1826/2009, de 27 de noviembre, por el que se modifica el Reglamento de instalaciones térmicas en los edificios.
- B.O.E. 127; 25.05.10 Corrección de errores Real Decreto 1826/2009, de 27 de noviembre, por el que se modifica el Reglamento de instalaciones térmicas en los edificios.

REGLAMENTO DE SEGURIDAD PARA INSTALACIONES FRIGORÍFICAS Y SUS INSTRUCCIONES TÉCNICAS COMPLEMENTARIAS.

- B.O.E. 057; 08.03.11 Real Decreto 138/2011, de 4 de febrero, por el que se aprueban el Reglamento de seguridad para instalaciones frigoríficas y sus instrucciones técnicas complementarias.
- B.O.E. 180; 28.07.11 Corrección de errores del Real Decreto 138/2011.

REGLAMENTO TÉCNICO DE DISTRIBUCIÓN Y UTILIZACIÓN DE COMBUSTIBLES GASEOSOS Y SUS ITCs.

- B.O.E. 211; 04.09.06 Real Decreto 919/2006, de 28 de julio, por el que se aprueba el Reglamento técnico de distribución y utilización de combustibles gaseosos y sus instrucciones técnicas complementarias ICG 01 a 11.

INSTRUCCIÓN TÉCNICA COMPLEMENTARIA MI-IP 03. INSTALACIONES PETROLÍFERAS PARA USO PROPIO.

B.O.E. 254; 23.10.97 Real Decreto 1427/1997, de 15 de septiembre, por el que se aprueba la instrucción técnica complementaria MI-IP 03 «Instalaciones petrolíferas para uso propio».

B.O.E. 021; 24.01.98 Corrección de errores del Real Decreto 1427/1997.

B.O.E. 253; 22.10.99 Real Decreto 1523/1999, de 1 de octubre, por el que se modifica el Reglamento de instalaciones petrolíferas, aprobado por Real Decreto 2085/1994, de 20 de octubre, y las instrucciones técnicas complementarias MI-IP03, aprobada por el Real Decreto 1427/1997, de 15 de septiembre, y MI-IP04, aprobada por el Real Decreto 2201/1995, de 28 de diciembre.

B.O.E. 054; 03.03.00 Corrección de errores del Real Decreto 1523/1999.

ESPECIFICACIONES TÉCNICAS DE DISEÑO Y MONTAJE DE INSTALACIONES SOLARES TÉRMICAS PARA LA PRODUCCIÓN DE AGUA CALIENTE.

B.O.J.A. 029; 23.04.91 Orden de 30 de marzo de 1991, por la que se establecen las especificaciones técnicas de diseño y montaje de instalaciones solares técnicas para la producción de agua caliente

B.O.J.A. 036; 17.05.91 Corrección de errores de la Orden de 30 de marzo de 1991.

07. CASILLEROS POSTALES

REGLAMENTO POR EL QUE SE REGULA LA PRESTACIÓN DE LOS SERVICIOS POSTALES.

B.O.E. 313; 31.12.99 Real Decreto 1829/1999, de 3 de diciembre, por el que se aprueba el Reglamento por el que se regula la prestación de los servicios postales, en desarrollo de lo establecido en la Ley 24/1998, de 13 de julio, del Servicio Postal Universal y de Liberalización de los Servicios Postales.

B.O.E. 036; 11.02.00 Corrección de errores del Real Decreto 1829/1999.

08. CERTIFICACIÓN DE EFICIENCIA ENERGÉTICA DE LOS EDIFICIOS

CERTIFICACIÓN DE EFICIENCIA ENERGÉTICA DE LOS EDIFICIOS.

B.O.E. 089; 13.04.13 Real Decreto 235/2013, de 5 de abril, por el que se aprueba el procedimiento básico para la certificación de la eficiencia energética de los edificios.

B.O.E. 125; 25.05.13 Corrección de errores del Real Decreto 235/2013.

B.O.E. 153; 27.06.13 Ley 8/2013, de 26 de junio, de rehabilitación, regeneración y renovación urbanas.

B.O.J.A. 070; 10.04.07 Ley 2/2007, de 27 de marzo, de fomento de las energías renovables y del ahorro y eficiencia energética de Andalucía.

B.O.J.A. 112; 09.06.11 Decreto 169/2011, de 31 de mayo, por el que se aprueba el Reglamento de Fomento de las Energías Renovables, el Ahorro y la Eficiencia Energética en Andalucía.

B.O.J.A. 012; 17.01.13 Decreto 2/2013, de 15 de enero, por el que se modifica el Decreto 169/2011, de 31 de mayo, por el que se aprueba el Reglamento de Fomento de las Energías Renovables, el Ahorro y la Eficiencia Energética en Andalucía.

REGISTRO ELECTRÓNICO DE CERTIFICADOS DE EFICIENCIA ENERGÉTICA

B.O.J.A. 145; 22.07.08 Orden de 25 de junio de 2008, por la que se crea el Registro Electrónico de Certificados de eficiencia energética de edificios de nueva construcción y se regula su organización y funcionamiento, de la Consejería de Innovación, Ciencia y Empresa

09. CONGLOMERANTES. CEMENTOS

INSTRUCCIÓN PARA LA RECEPCIÓN DE CEMENTOS.(RC-08).

B.O.E. 148; 19.06.08 Real Decreto 956/2008, de 6 de junio, por el que se aprueba la Instrucción para la recepción de cementos (RC-08).-
B.O.E 220; 11.09.08 Corrección de errores del R.D. 956/2008.

OBLIGATORIEDAD DE LA HOMOLOGACIÓN DE LOS CEMENTOS PARA LA FABRICACIÓN DE HORMIGONES Y MORTEROS.

B.O.E. 265; 04.11.88 Real Decreto 1313/1988, de 28 de octubre, por el que se declara obligatoria la homologación de los cementos para la fabricación de hormigones y morteros para todo tipo de obras y productos prefabricados.

B.O.E. 298; 14.12.06 Orden PRE/3796/2006, de 11 de diciembre, por la que se modifican las referencias a normas UNE que figuran en el Real Decreto 1313/1988, de 28 de octubre, por el que se declara obligatoria la homologación de los cementos para la fabricación de hormigones y morteros para todo tipo de obras y productos prefabricados.

10. CUBIERTAS. PROTECCIÓN CONTRA LA HUMEDAD

CÓDIGO TÉCNICO DE LA EDIFICACIÓN DB-HS 1 SALUBRIDAD, PROTECCIÓN FRENTE A LA HUMEDAD.

B.O.E. 074; 28.03.06 Real Decreto 314/2006, de 17 de marzo, del Ministerio de la Vivienda, por el que se aprueba el Código Técnico de la Edificación.

B.O.E. 254; 23.10.07 Real Decreto 1371/07, de 19 de octubre, del Ministerio de la Vivienda, por el que se modifica el Código Técnico de la Edificación.

B.O.E. 022; 25.01.08 Ministerio de la Vivienda. Corrección de errores y erratas del Código Técnico de la Edificación.

B.O.E. 099; 23.04.09 Orden VIV/984/2009, de 15 de abril, por la que se modifican determinados documentos básicos del Código Técnico de la Edificación aprobados por el Real Decreto 314/2006, de 17 de marzo, y el Real Decreto 1371/2007, de 19 de octubre.

11. ELECTRICIDAD E ILUMINACIÓN, ENERGÍA FOTOVOLTAICA. REBT

CÓDIGO TÉCNICO DE LA EDIFICACIÓN DB-HE 3 EFICIENCIA ENERGÉTICA DE LAS INSTALACIONES DE ILUMINACIÓN.

CÓDIGO TÉCNICO DE LA EDIFICACIÓN DB-HE 5 CONTRIBUCIÓN FOTOVOLTAICA MÍNIMA DE ENERGÍA ELÉCTRICA

B.O.E. 074; 28.03.06 Real Decreto 314/2006, de 17 de marzo, del Ministerio de la Vivienda, por el que se aprueba el Código Técnico de la Edificación.

B.O.E. 254; 23.10.07 Real Decreto 1371/07, de 19 de octubre, del Ministerio de la Vivienda, por el que se modifica el Código Técnico de la Edificación.

B.O.E. 022; 25.01.08 Ministerio de la Vivienda. Corrección de errores y erratas del Código Técnico de la Edificación

B.O.E. 099; 23.04.09 Orden VIV/984/2009, de 15 de abril, por la que se modifican determinados documentos básicos del Código Técnico de la Edificación aprobados por el Real Decreto 314/2006, de 17 de marzo, y el Real Decreto 1371/2007, de 19 de octubre.

B.O.E. 219; 12.09.13 Orden FOM/1635/2013, de 10 de septiembre, por la que se actualiza el Documento Básico DB-HE «Ahorro de Energía», del Código Técnico de la Edificación, aprobado por Real Decreto 314/2006, de 17 de marzo.

B.O.E. 268; 08.11.13 Corrección de errores de la Orden FOM/1635/2013, de 10 de septiembre, por la que se actualiza el Documento Básico DB-HE «Ahorro de Energía», del Código Técnico de la Edificación, aprobado por Real Decreto 314/2006, de 17 de marzo.

REGLAMENTO ELECTROTÉCNICO PARA BAJA TENSIÓN Y SUS ITC BT 01 A BT 51

B.O.E. 224; 18.09.02 Real Decreto 842/2002, de 2 de agosto, por el que se aprueba el Reglamento electrotécnico para baja tensión.

CONTROL METROLÓGICO DEL ESTADO SOBRE INSTRUMENTOS DE MEDIDA.

B.O.E. 183; 02.08.06 Real Decreto 889/2006, de 21 de julio, por el que se regula el control metrológico del Estado sobre instrumentos de medida.

RÉGIMEN DE INSPECCIONES PERIÓDICAS DE LAS INSTALACIONES ELÉCTRICAS DE BAJA TENSIÓN.

B.O.J.A. 120; 19.06.07 Orden de 17 de mayo de 2007, por la que se regula el Régimen de Inspecciones Periódicas de las instalaciones eléctricas de baja tensión.

REGLAMENTO PARA LA PROTECCIÓN DE LA CALIDAD DEL CIELO NOCTURNO FRENTE A LA CONTAMINACIÓN LUMÍNICA Y EL ESTABLECIMIENTO DE MEDIDAS DE AHORRO Y EFICIENCIA ENERGÉTICA.

B.O.J.A. 159; 13.08.10 Decreto 357/2010, de 3 de agosto, de la Consejería de Medio Ambiente, por el que se aprueba el Reglamento para la Protección de la Calidad del Cielo Nocturno frente a la contaminación lumínica y el establecimiento de medidas de ahorro y eficiencia energética.

B.O.J.A. 024; 06.02.12 Decreto 6/2012, de 17 de enero, de la Consejería de Medio Ambiente, por el que se aprueba el Reglamento de Protección contra la Contaminación Acústica en Andalucía, y se modifica el Decreto 357/2010, de 3 de agosto, por el que se aprueba el Reglamento para la Protección de la Calidad del Cielo Nocturno frente a la contaminación lumínica y el establecimiento de medidas de ahorro y eficiencia energética.

12. ENERGÍA. LIMITACIÓN CONSUMO Y DEMANDA DE ENERGÍA, AISLAMIENTO TÉRMICO

CÓDIGO TÉCNICO DE LA EDIFICACIÓN DB-HE 0 LIMITACIÓN DEL CONSUMO ENERGÉTICO
CÓDIGO TÉCNICO DE LA EDIFICACIÓN DB-HE 1 LIMITACIÓN DE LA DEMANDA ENERGÉTICA

B.O.E. 074; 28.03.06 Real Decreto 314/2006, de 17 de marzo, del Ministerio de la Vivienda, por el que se aprueba el Código Técnico de la Edificación.

B.O.E. 254; 23.10.07 Real Decreto 1371/07, de 19 de octubre, del Ministerio de la Vivienda, por el que se modifica el Código Técnico de la Edificación.

B.O.E. 022; 25.01.08 Ministerio de la Vivienda. Corrección de errores y erratas del Código Técnico de la Edificación.

B.O.E. 099; 23.04.09 Orden VIV/984/2009, de 15 de abril, por la que se modifican determinados documentos básicos del Código Técnico de la

Edificación aprobados por el Real Decreto 314/2006, de 17 de marzo, y el Real Decreto 1371/2007, de 19 de octubre.

B.O.E. 219; 12.09.13 Orden FOM/1635/2013, de 10 de septiembre, por la que se actualiza el Documento Básico DB-HE «Ahorro de Energía», del Código Técnico de la Edificación, aprobado por Real Decreto 314/2006, de 17 de marzo.

B.O.E. 268; 08.11.13 Corrección de errores de la Orden FOM/1635/2013, de 10 de septiembre, por la que se actualiza el Documento Básico DB-HE «Ahorro de Energía», del Código Técnico de la Edificación, aprobado por Real Decreto 314/2006, de 17 de marzo.

NORMAS SOBRE LA UTILIZACIÓN DE LAS ESPUMAS DE UREA-FORMOL USADAS COMO AISLANTES EN LA EDIFICACIÓN.

B.O.E. 113; 11.05.84 Orden de 8 de mayo de 1984 por la que se dictan normas para la utilización de las espumas de ureaformol usadas como aislantes en la edificación.

B.O.E. 167; 13.07.84 Corrección de errores de la Orden de 8 de mayo de 1984.

B.O.E. 222; 16.09.87 Orden de 31 de julio de 1987 por la que se dispone el cumplimiento de la sentencia dictada el 9 de marzo de 1987 por la Sala Tercera del Tribunal Supremo en el recurso contencioso-administrativo número 307.273/1984. Anulación la Disposición sexta.

B.O.E. 053; 03.03.89 Orden de 28 de febrero de 1989 por la que se modifica la de 8 de mayo de 1984 sobre utilización de las espumas de ureaformol, usadas como aislantes en la edificación. Nueva redacción Disposición sexta.

13. ESTRUCTURAS DE ACERO

CÓDIGO TÉCNICO DE LA EDIFICACIÓN DB-SE-A SEGURIDAD ESTRUCTURAL: ACERO.

B.O.E. 074; 28.03.06 Real Decreto 314/2006, de 17 de marzo, del Ministerio de la Vivienda, por el que se aprueba el Código Técnico de la Edificación.

B.O.E. 254; 23.10.07 Real Decreto 1371/07, de 19 de octubre, del Ministerio de la Vivienda, por el que se modifica el Código Técnico de la Edificación.

B.O.E. 022; 25.01.08 Ministerio de la Vivienda. Corrección de errores y erratas del Código Técnico de la Edificación.

INSTRUCCIÓN DE ACERO ESTRUCTURAL (EAE).

B.O.E. 149; 23.06.11 Real Decreto 751/2011, de 27 de mayo, por el que se aprueba la Instrucción de Acero Estructural (EAE).

B.O.E. 150; 23.06.12 Corrección de errores del Real Decreto 751/2011.

RECUBRIMIENTOS GALVANIZADOS EN CALIENTE SOBRE PRODUCTOS, PIEZAS Y ARTÍCULOS DIVERSOS CONSTRUIDOS O FABRICADOS CON ACERO U OTROS MATERIALES FÉRREOS.

B.O.E. 003; 03.01.86 Real Decreto 2531/1985, de 18 de diciembre, por el que se declaran de obligado cumplimiento las especificaciones técnicas de los recubrimientos galvanizados en caliente sobre productos, piezas y artículos diversos construidos o fabricados con acero u otros materiales férreos, y su homologación por el Ministerio de Industria y Energía.

B.O.E. 024; 28.01.99 ORDEN de 13 de enero de 1999 por la que se modifican parcialmente los requisitos que figuran en el anexo del Real Decreto 2531/1985, de 18 de diciembre, referentes a las especificaciones técnicas de los recubrimientos galvanizados en caliente sobre productos, piezas y artículos diversos, construidos o fabricados en acero u otros materiales férreos, y su homologación por el Ministerio de Industria y Energía.

ESPECIFICACIONES TÉCNICAS DE LOS TUBOS DE ACERO INOXIDABLE SOLDADOS LONGITUDINALMENTE.

- B.O.E. 012; 14.01.86 Real Decreto 2605/1985, de 20 de noviembre, por el que se declaran de obligado cumplimiento las especificaciones técnicas de los tubos de acero inoxidable soldados longitudinalmente y su homologación por el Ministerio de Industria y Energía.
- B.O.E. 038; 13.02.86 Corrección de errores del Real Decreto 2605/1985.

14. ESTRUCTURAS DE FORJADOS

INSTRUCCIÓN DE HORMIGÓN ESTRUCTURAL EHE-08.

- B.O.E. 203; 22.08.08 Real Decreto 12471/2008, de 18 de julio, por el que se aprueba la Instrucción de Hormigón Estructural (EHE-08).
- B.O.E. 309; 24.12.08 Corrección de errores del Real Decreto 1247/2008.
- B.O.E. 263; 01.11.12 Sentencia de 27 de septiembre de 2012, de la Sala Tercera del Tribunal Supremo, por la que se declaran nulos los párrafos séptimo y octavo del artículo 81 y el anejo 19 de la Instrucción de Hormigón Estructural (EHE-08), aprobada por el Real Decreto 1247/2008, de 18 de julio.

ALAMBRES TREFILADOS LISOS Y CORRUGADOS PARA MALLAS ELECTROSOLDADAS Y VIGUETAS SEMI-RESISTENTES DE HORMIGÓN ARMADO PARA LA CONSTRUCCIÓN.

- B.O.E. 051; 28.02.86 Real Decreto 2702/1985, de 18 de diciembre, por el que se homologan los alambres trefilados lisos y corrugados empleados en la fabricación de mallas electrosoldadas y viguetas semi-resistentes de hormigón armado (viguetas en celosía), por el Ministerio de Industria y Energía.
- B.O.E. 069; 22.03.94 Orden de 8 de marzo de 1994 por la que se establece la certificación de conformidad a normas como alternativa de la homologación de alambres trefilados lisos y corrugados empleados en la fabricación de mallas electrosoldadas y viguetas semirresistentes de hormigón armado.

15. ESTRUCTURAS DE FÁBRICA. LADRILLOS Y BLOQUES

CÓDIGO TÉCNICO DE LA EDIFICACIÓN DB-SE F SEGURIDAD ESTRUCTURAL: FABRICA.

- B.O.E. 074; 28.03.06 Real Decreto 314/2006, de 17 de marzo, del Ministerio de la Vivienda, por el que se aprueba el Código Técnico de la Edificación.
- B.O.E. 254; 23.10.07 Real Decreto 1371/07, de 19 de octubre, del Ministerio de la Vivienda, por el que se modifica el Código Técnico de la Edificación.
- B.O.E. 022; 25.01.08 Ministerio de la Vivienda. Corrección de errores y erratas del Código Técnico de la Edificación.
- B.O.E. 099; 23.04.09 Orden VIV/984/2009, de 15 de abril, por la que se modifican determinados documentos básicos del Código Técnico de la Edificación aprobados por el Real Decreto 314/2006, de 17 de marzo, y el Real Decreto 1371/2007, de 19 de octubre.

16. ESTRUCTURAS DE HORMIGÓN

INSTRUCCIÓN DE HORMIGÓN ESTRUCTURAL EHE-08.

- B.O.E. 203; 22.08.08 Real Decreto 12471/2008, de 18 de julio, por el que se aprueba la Instrucción de Hormigón Estructural (EHE-08).

B.O.E. 309; 24.12.08 Corrección de errores del Real Decreto 1247/2008.

B.O.E. 263; 01.11.12 Sentencia de 27 de septiembre de 2012, de la Sala Tercera del Tribunal Supremo, por la que se declaran nulos los párrafos séptimo y octavo del artículo 81 y el anejo 19 de la Instrucción de Hormigón Estructural (EHE-08), aprobada por el Real Decreto 1247/2008, de 18 de julio.

HOMOLOGACIÓN DE ARMADURAS ACTIVAS DE ACERO PARA HORMIGÓN PRETENSADO.

B.O.E. 305; 21.12.85 Real Decreto 2365/1985, de 20 de noviembre, por el que se homologan las armaduras activas de acero para hormigón pretensado, por el Ministerio de Industria y Energía.

17. ESTRUCTURAS DE MADERA.

CÓDIGO TÉCNICO DE LA EDIFICACIÓN DB-SE M SEGURIDAD ESTRUCTURAL: MADERA.

B.O.E. 074; 28.03.06 Real Decreto 314/2006, de 17 de marzo, del Ministerio de la Vivienda, por el que se aprueba el Código Técnico de la Edificación.

B.O.E. 254; 23.10.07 Real Decreto 1371/07, de 19 de octubre, del Ministerio de la Vivienda, por el que se modifica el Código Técnico de la Edificación.

B.O.E. 022; 25.01.08 Ministerio de la Vivienda. Corrección de errores y erratas del Código Técnico de la Edificación.

B.O.E. 099; 23.04.09 Orden VIV/984/2009, de 15 de abril, por la que se modifican determinados documentos básicos del Código Técnico de la Edificación aprobados por el Real Decreto 314/2006, de 17 de marzo, y el Real Decreto 1371/2007, de 19 de octubre.

TRATAMIENTOS PROTECTORES DE LA MADERA.

B.O.E. 249; 16.10.76 Orden de 7 de octubre de 1976 sobre tratamientos protectores de la madera.

18. INSTALACIONES ESPECIALES. ACCIÓN DEL RAYO

CÓDIGO TÉCNICO DE LA EDIFICACIÓN DB-SUA 8 SEGURIDAD FRENTE AL RIESGO CAUSADO POR LA ACCIÓN DEL RAYO.

B.O.E. 074; 28.03.06 Real Decreto 314/2006, de 17 de marzo, del Ministerio de la Vivienda, por el que se aprueba el Código Técnico de la Edificación.

B.O.E. 254; 23.10.07 Real Decreto 1371/07, de 19 de octubre, del Ministerio de la Vivienda, por el que se modifica el Código Técnico de la Edificación.

B.O.E. 022; 25.01.08 Ministerio de la Vivienda. Corrección de errores y erratas del Código Técnico de la Edificación

B.O.E. 099; 23.04.09 Orden VIV/984/2009, de 15 de abril, por la que se modifican determinados documentos básicos del Código Técnico de la Edificación aprobados por el Real Decreto 314/2006, de 17 de marzo, y el Real Decreto 1371/2007, de 19 de octubre.

PARARRAYOS RADIOACTIVOS.

B.O.E. 165; 11.07.86 Real Decreto 1428/1986, de 13 de junio, sobre pararrayos radiactivos.

B.O.E. 165; 11.07.87 Real Decreto 903/1987, de 10 de julio, por el que se modifica el Real Decreto 1428/1986, de 13 de junio, sobre pararrayos radiactivos.

19. MEDIO AMBIENTE. CALIDAD DEL AIRE. RESIDUOS

CÓDIGO TÉCNICO DE LA EDIFICACIÓN DB-HS 2 SALUBRIDAD. RECOGIDA Y EVACUACIÓN DE RESIDUOS.

CÓDIGO TÉCNICO DE LA EDIFICACIÓN DB-HS 3 SALUBRIDAD. CALIDAD DEL AIRE INTERIOR

B.O.E. 074; 28.03.06 Real Decreto 314/2006, de 17 de marzo, del Ministerio de la Vivienda, por el que se aprueba el Código Técnico de la Edificación.

B.O.E. 254; 23.10.07 Real Decreto 1371/07, de 19 de octubre, del Ministerio de la Vivienda, por el que se modifica el Código Técnico de la Edificación.

B.O.E. 022; 25.01.08 Ministerio de la Vivienda. Corrección de errores y erratas del Código Técnico de la Edificación.

B.O.E. 099; 23.04.09 Orden VIV/984/2009, de 15 de abril, por la que se modifican determinados documentos básicos del Código Técnico de la Edificación aprobados por el Real Decreto 314/2006, de 17 de marzo, y el Real Decreto 1371/2007, de 19 de octubre.

LEY DE RESIDUOS Y SUELOS CONTAMINADOS

B.O.E. 181; 29.07.11 Ley 22/2011, de 28 de julio, de residuos y suelos contaminados.

B.O.E. 108; 05.05.12 Modificada por Real Decreto-ley 17/2012, de 4 de mayo, de medidas urgentes en materia de medio ambiente.

B.O.E. 305; 20.12.12 Modificada por Ley 11/2012, de 19 de diciembre, de medidas urgentes en materia de medio ambiente.

B.O.E. 140; 12.06.13 Modificada por Ley 5/2013, de 11 de junio, por la que se modifican la Ley 16/2002, de 1 de julio, de prevención y control integrados de la contaminación y la Ley 22/2011, de 28 de julio, de residuos y suelos contaminados.

LEY DE CALIDAD DEL AIRE Y PROTECCIÓN DE LA ATMÓSFERA

B.O.E. 275; 16.11.07 Ley 34/2007, de 15 de noviembre, de calidad del aire y protección de la atmósfera.

LEY DE GESTIÓN INTEGRADA DE LA CALIDAD AMBIENTAL (GICA).

B.O.J.A. 143; 20.07.07 Ley 7/2007, de 9 de julio, de Gestión Integrada de la Calidad Ambiental.

REGLAMENTO DE RESIDUOS DE ANDALUCÍA.

B.O.J.A. 081; 26.04.12 Decreto 73/2012, de 22 de marzo, por el que se aprueba el Reglamento de Residuos de Andalucía.

REGLAMENTO DE CALIFICACIÓN AMBIENTAL.

B.O.J.A. 003; 11.01.96 Decreto 297/1995, de 19 de diciembre, por el que se aprueba el Reglamento de Calificación Ambiental.

CALIDAD DEL MEDIO AMBIENTE ATMOSFÉRICO

B.O.J.A. 152; 04.08.11 Decreto 239/2011, de 12 de julio, por el que se regula la calidad del medio ambiente atmosférico y se crea el Registro de Sistemas de Evaluación de la Calidad del Aire en Andalucía.

REGLAMENTO DE LA CALIDAD DEL AIRE, EN MATERIA DE MEDICIÓN, EVALUACIÓN Y VALORACIÓN DE RUIDOS Y VIBRACIONES.

B.O.J.A. 030; 07.03.96 Orden de 23 de febrero de 1996, que desarrolla el Decreto 74/1996, de 20 de febrero, por el que se aprueba el Reglamento de Calidad del Aire, en materia de medición, evaluación y valoración de ruidos y vibraciones.

B.O.J.A. 046; 18.04.96 Corrección de errores de la Orden de 23 de febrero de 1996.

PLAN DE GESTIÓN DE RESIDUOS PELIGROSOS DE ANDALUCÍA.

B.O.J.A. 091; 13.09.98 Decreto 134/1998, por el que se aprueba el Plan de Gestión de Residuos Peligrosos de Andalucía.

B.O.J.A. 064; 01.04.04 Decreto 99/2004, de 9 de marzo, por el que se aprueba la revisión del Plan de Gestión de Residuos Peligrosos de Andalucía.

20. PROTECCIÓN CONTRA INCENDIOS

CÓDIGO TÉCNICO DE LA EDIFICACIÓN DB-SI SEGURIDAD EN CASO DE INCENDIO.

CÓDIGO TÉCNICO DE LA EDIFICACIÓN DB-SUA SEGURIDAD DE UTILIZACIÓN Y ACCESIBILIDAD

B.O.E. 074; 28.03.06 Real Decreto 314/2006, de 17 de marzo, del Ministerio de la Vivienda, por el que se aprueba el Código Técnico de la Edificación.

B.O.E. 254; 23.10.07 Real Decreto 1371/07, de 19 de octubre, del Ministerio de la Vivienda, por el que se modifica el Código Técnico de la Edificación.

B.O.E. 022; 25.01.08 Ministerio de la Vivienda. Corrección de errores y erratas del Código Técnico de la Edificación.

B.O.E. 099; 23.04.09 Orden VIV/984/2009, de 15 de abril, por la que se modifican determinados documentos básicos del Código Técnico de la Edificación aprobados por el Real Decreto 314/2006, de 17 de marzo, y el Real Decreto 1371/2007, de 19 de octubre.

B.O.E. 061; 11.03.10 Real Decreto 173/2010, de 19 de febrero, por el que se modifica el Código Técnico de la Edificación, aprobado por el Real Decreto 314/2006, de 17 de marzo, en materia de accesibilidad y no discriminación de las personas con discapacidad.

REGLAMENTO DE INSTALACIONES DE PROTECCIÓN CONTRA INCENDIOS.

B.O.E. 298; 14.12.93 Real Decreto 1942/1993, de 5 de noviembre, por el que se aprueba el Reglamento de instalaciones de protección contra incendios.

B.O.E. 109; 07.05.94 Corrección de errores del Real Decreto 1942/1993.

B.O.E. 101; 28.04.98 Orden de 16 de abril de 1998 sobre normas de procedimiento y desarrollo del Real Decreto 1942/1993, de 5 de noviembre, por el que se aprueba el Reglamento de Instalaciones de Protección contra Incendios y se revisa el anexo I y los apéndices del mismo.

REGLAMENTO DE SEGURIDAD CONTRA INCENDIOS EN LOS ESTABLECIMIENTOS INDUSTRIALES

B.O.E. 303; 17.12.04 Real Decreto 2267/2004, de 3 de diciembre, por el que se aprueba el Reglamento de seguridad contra incendios en los establecimientos industriales.

B.O.E. 055; 05.03.05 Corrección de errores y erratas del Real Decreto 2267/2004.

CLASIFICACIÓN DE LOS PRODUCTOS Y DE LOS ELEMENTOS CONSTRUCTIVOS EN FUNCIÓN DE SUS PROPIEDADES DE REACCIÓN Y DE RESISTENCIA FRENTE AL FUEGO

B.O.E. 281; 23.11.13 Real Decreto 842/2013, de 31 de octubre, por el que se aprueba la clasificación de los productos de construcción y de los elementos constructivos en función de sus propiedades de reacción y de resistencia frente al fuego.

21. RESIDUOS DE LA CONSTRUCCIÓN

REGULACIÓN DE LA PRODUCCIÓN Y GESTIÓN DE LOS RESIDUOS DE CONSTRUCCIÓN Y DEMOLICIÓN

B.O.E. 038; 13.02.08 Real Decreto 105/2008, de 1 de febrero, por el que se regula la producción y gestión de los residuos de construcción y demolición.

22. SEGURIDAD DE UTILIZACIÓN

CÓDIGO TÉCNICO DE LA EDIFICACIÓN DB-SUA SEGURIDAD DE UTILIZACIÓN Y ACCESIBILIDAD. SUA 1 a SUA 8.

B.O.E. 074; 28.03.06 Real Decreto 314/2006, de 17 de marzo, del Ministerio de la Vivienda. (Incluye cuatro disposiciones transitorias y una disposición derogatoria).

B.O.E. 254; 23.10.07 Real Decreto 1371/07, de 19 de octubre, del Ministerio de la Vivienda, por el que se modifica el Código Técnico de la Edificación.

B.O.E. 022; 25.01.08 Ministerio de la Vivienda. Corrección de errores y erratas del Código Técnico de la Edificación.

B.O.E. 099; 23.04.09 Orden VIV/984/2009, de 15 de abril, por la que se modifican determinados documentos básicos del Código Técnico de la Edificación aprobados por el Real Decreto 314/2006, de 17 de marzo, y el Real Decreto 1371/2007, de 19 de octubre.

B.O.E. 061; 11.03.10 Real Decreto 173/2010, de 19 de febrero, por el que se modifica el Código Técnico de la Edificación, aprobado por el Real Decreto 314/2006, de 17 de marzo, en materia de accesibilidad y no discriminación de las personas con discapacidad.

23. SEGURIDAD Y SALUD EN EL TRABAJO

DISPOSICIONES MÍNIMAS DE SEGURIDAD Y DE SALUD EN LAS OBRAS DE CONSTRUCCIÓN.

B.O.E. 097; 23.04.97 Real Decreto 485/1997, de 14 de abril, sobre disposiciones mínimas en materia de señalización de seguridad y salud en el trabajo.

B.O.E. 097; 23.04.97 Real Decreto 486/1997, de 14 de abril, por el que se establecen las disposiciones mínimas de seguridad y salud en los lugares de trabajo.

B.O.E. 097; 23.04.97 Real Decreto 487/1997, de 14 de abril, sobre disposiciones mínimas de seguridad y salud relativas a la manipulación manual de cargas que entrañe riesgos, en particular dorso lumbares, para los trabajadores.

- B.O.E. 124; 24.05.97 Real Decreto 665/1997, de 12 de mayo, sobre la protección de los trabajadores contra los riesgos relacionados con la exposición a agentes cancerígenos durante el trabajo.
- B.O.E. 140; 12.06.97 Real Decreto 773/1997, de 30 de mayo, sobre disposiciones mínimas de seguridad y salud relativas a la utilización por los trabajadores de equipos de protección individual.
- B.O.E. 256; 25.10.97 Real Decreto 1627/1997, de 24 de octubre, por el que se establecen disposiciones mínimas de seguridad y de salud en las obras de construcción.
- B.O.E. 274; 13.11.04 Real Decreto 2177/2004, de 12 de noviembre, por el que se modifica el Real Decreto 1215/1997, de 18 de julio, por el que se establecen las disposiciones mínimas de seguridad y salud para la utilización por los trabajadores de los equipos de trabajo, en materia de trabajos temporales en altura.
- BOE 127; 29.05.06 Real Decreto 604/2006, de 19 de mayo, por el que se modifican el Real Decreto 39/1997, de 17 de enero, por el que se aprueba el Reglamento de los Servicios de Prevención, y el Real Decreto 1627/1997, de 24 de octubre, por el que se establecen las disposiciones mínimas de seguridad y salud en las obras de construcción.
- BOE 204; 05.08.07 Real Decreto 1109/2007, de 24 de agosto, por el que se desarrolla la Ley 32/2006, de 18 de octubre, reguladora de la subcontratación en el Sector de la Construcción.
- BOE 071; 21.03.10 Real Decreto 337/2010, de 19 de marzo, por el que se modifican el Real Decreto 39/1997, de 17 de enero, por el que se aprueba el Reglamento de los Servicios de Prevención; el Real Decreto 1109/2007, de 24 de agosto, por el que se desarrolla la Ley 32/2006, de 18 de octubre, reguladora de la subcontratación en el sector de la construcción y el Real Decreto 1627/1997, de 24 de octubre, por el que se establecen disposiciones mínimas de seguridad y salud en obras de construcción.

REGLAMENTO DE SEGURIDAD E HIGIENE DEL TRABAJO EN LA INDUSTRIA DE LA CONSTRUCCIÓN.

- B.O.E. 167; 15.06.52 Orden de 20 de mayo de 1952, por la que se aprueba el reglamento de seguridad del trabajo en la industria de la construcción.
- B.O.E. 356; 22.12.53 MODIFICACIÓN Art. 115
- B.O.E. 235; 01.10.66 MODIFICACIÓN Art. 16

ORDENANZA GENERAL DE SEGURIDAD E HIGIENE EN EL TRABAJO.

- B.O.E. 064; 16.03.71 Orden de 9 de marzo de 1971 por la que se aprueba la Ordenanza General de Seguridad e Higiene en el Trabajo.

PREVENCIÓN DE RIESGOS LABORALES.

- B.O.E. 269; 10.11.95 Ley 31/1995, de 8 de noviembre, de prevención de Riesgos Laborales.
- B.O.E. 027; 31.01.97 Real Decreto 39/1997, de 17 de enero, por el que se aprueba el Reglamento de los Servicios de Prevención.
- B.O.E. 104; 01.05.98 Real Decreto 780/1998, de 30 de abril, por el que se modifica el Real Decreto 39/1997, de 17 de enero, por el que se aprueba el Reglamento de los servicios de prevención.
- B.O.E. 127; 29.05.06 Real Decreto 604/2006, de 19 de mayo, por el que se modifican el Real Decreto 39/1997, de 17 de enero, por el que se aprueba el Reglamento de los Servicios de Prevención, y el Real Decreto 1627/1997, de 24 de octubre, por el que se establecen las disposiciones mínimas de seguridad y salud en las obras de construcción.

24. SUELOS. CIMENTACIONES

CÓDIGO TÉCNICO DE LA EDIFICACIÓN DB-SE-C SEGURIDAD ESTRUCTURAL: CIMIENTOS.

- B.O.E. 074; 28.03.06 Real Decreto 314/2006, de 17 de marzo, del Ministerio de la Vivienda, por el que se aprueba el Código Técnico de la Edificación.
B.O.E. 254; 23.10.07 Real Decreto 1371/07, de 19 de octubre, del Ministerio de la Vivienda, por el que se modifica el Código Técnico de la Edificación.
B.O.E. 022; 25.01.08 Ministerio de la Vivienda. Corrección de errores y erratas del Código Técnico de la Edificación

25. TELECOMUNICACIONES. INFRAESTRUCTURAS COMUNES

LEY GENERAL DE TELECOMUNICACIONES.

- B.O.E. 114; 10.05.14 Ley 9/2014, de 9 de mayo, General de Telecomunicaciones.
B.O.E. 120; 17.05.14 Corrección de errores de la Ley 9/2014.

INFRAESTRUCTURAS COMUNES EN LOS EDIFICIOS PARA EL ACCESO A LOS SERVICIOS DE TELECOMUNICACIÓN.

- B.O.E. 058; 28.02.98 Real Decreto-ley 1/1998, de 27 de febrero, sobre infraestructuras comunes en los edificios para el acceso a los servicios de telecomunicación.

REGLAMENTO REGULADOR DE LAS INFRAESTRUCTURAS COMUNES DE TELECOMUNICACIONES PARA EL ACCESO

A LOS SERVICIOS DE TELECOMUNICACIÓN EN EL INTERIOR DE LAS EDIFICACIONES.

- B.O.E. 078; 01.04.11 Real Decreto 346/2011, de 11 de marzo, por el que se aprueba el Reglamento regulador de las infraestructuras comunes de telecomunicaciones para el acceso a los servicios de telecomunicación en el interior de las edificaciones.
B.O.E. 251; 18.10.11 Corrección de errores del Real Decreto 346/2011.
B.O.E. 143; 23.06.11 Orden ITC/1644/2011, de 10 de junio, por la que se desarrolla el Reglamento regulador de las infraestructuras comunes de telecomunicaciones para el acceso a los servicios de telecomunicación en el interior de las edificaciones, aprobado por el Real Decreto 346/2011, de 11 de marzo.

26. USO Y MANTENIMIENTO

INSTRUCCIONES PARTICULARES DE USO MANTENIMIENTO DE LOS EDIFICIOS DESTINADOS A VIVIENDAS Y MANUAL GENERAL PARA EL USO MANTENIMIENTO Y CONSERVACIÓN.

- B.O.J.A. 007; 13.01.10 Orden de 30 de noviembre de 2009, por la que se aprueban las normas sobre las instrucciones particulares de uso y mantenimiento de los edificios destinados a viviendas y el Manual General para el uso, mantenimiento y conservación de los mismos

27. VIVIENDA PROTEGIDA

REGLAMENTO DE VIVIENDAS PROTEGIDAS EN LA COMUNIDAD AUTÓNOMA DE ANDALUCÍA.

B.O.J.A. 153; 08.08.06 Decreto 149/2006, de 25 de julio, por el que se aprueba el Reglamento de Viviendas Protegidas de la Comunidad Autónoma de Andalucía y se desarrollan determinadas Disposiciones de la Ley/2005, de 11 de noviembre, de medidas en materia de Vivienda Protegida y el Suelo.

NORMATIVA TÉCNICA DE DISEÑO Y CALIDAD APLICABLE A LAS VIVIENDAS PROTEGIDAS EN LA COMUNIDAD AUTÓNOMA DE ANDALUCÍA Y PROCEDIMIENTOS DE CALIFICACIÓN.

B.O.J.A. 154; 04.08.08 Orden de 21 de julio de 2008, sobre normativa técnica de diseño y calidad aplicable a las viviendas protegidas en la Comunidad Autónoma de Andalucía y se agilizan los procedimientos establecidos para otorgar las Calificaciones de Vivienda Protegidas.

28. CONTROL DE CALIDAD. MARCADO CEE

B.O.E. 034; 09.02.93 Real Decreto 1630/1992 por el que se dictan disposiciones para la libre circulación de productos de construcción, en aplicación de la Directiva 89/106/CEE

B.O.E. 198; 19.08.95 Real Decreto 1328/1995 por el que se modifica, en aplicación de la Directiva 93/68/CEE, las disposiciones para la libre circulación de productos de construcción, aprobadas por el Real Decreto 630/1992, de 29 de diciembre B.O.E. 104; 01.05.98 Real Decreto 780/1998, de 30 de abril, por el que se modifica el Real Decreto 39/1997, de 17 de enero, por el que se aprueba el Reglamento de los servicios de prevención.

B.O.E. 240; 07.10.95 Corrección de errores del Real Decreto 1328/1995.

B.O.E. 190; 10.08.95 Orden de 1 de agosto de 1995, por la que se establecen el Reglamento y las Normas de régimen interior de la Comisión Interministerial para los Productos de la Construcción.

B.O.E. 237; 04.10.95 Corrección de errores de la Orden de 1 de agosto de 1995

Productos de construcción con norma armonizada, con indicación del periodo de coexistencia y entrada en vigor del mercado "CE" así como del sistema de evaluación de conformidad. Revisión de noviembre de 2013.

NOTA FINAL: No se verifica el cumplimiento de aquellas normativas específicas de titularidad privada no accesibles por medio de los diarios oficiales (Normas publicadas por AENOR)

10. CLASIFICACIÓN DE LA ACTIVIDAD

La actividad y uso que se realizará, a tenor de lo presupuestado en el Art. 2º del Reglamento de Actividades Molestas, Insalubres, Nocivas y Peligrosas y en el Artículo 1º, se considera que debe clasificarse como inocua.

11. SISTEMAS CORRECTORES Y TRATAMIENTOS DE RESIDUOS

Debido a la naturaleza de la actividad de turismo activo, no existe posibilidad de efectuar ruidos molestos al resto de fincas y siendo estos compatibles con los existentes. La contaminación acústica que se genera tiene carácter y dimensión similar al que tendría de no existir la edificación.

Los residuos que se van a generar debido a puesta en ejecución de construcción necesarias para la actividad, supondrán un volumen mínimo, los cuales se destinarán en contenedor a vertedero separados en función de su naturaleza y de lo establecido en el Real Decreto 105/2008, de 1 de febrero, por el que se regula la producción y gestión de los residuos de construcción y demolición.

12. PLAN DE CONTROL DE CALIDAD

Se prescribe el presente Plan de Control de Calidad, como parte de la memoria, con el objeto de suponer buena calidad de los materiales.

Para ello se contemplarán los siguientes aspectos:

- 1.- El control de recepción de productos, equipos y sistemas
- 2.- El control de la ejecución de la obra
- 3.- El control de la obra terminada

1.- CONTROL DE RECEPCIÓN EN OBRA DE PRODUCTOS, EQUIPOS Y SISTEMAS

El control de recepción abarcará ensayos de comprobación sobre aquellos productos a los que así se les exija en la reglamentación vigente. Este control se efectuará sobre el muestreo del producto, sometiéndose a criterios de aceptación y rechazo y adoptándose en consecuencia las decisiones determinadas en el Plan.

El Promotor cursará instrucciones al Constructor para que aporte certificados de calidad, el marcado CE para productos, equipos y sistemas que se incorporen a la obra. El Reglamento Europeo de Productos de Construcción (RPC) vigente es el Reglamento Europeo 305/2011.

1.1._ Control de la documentación de los suministros

Los suministradores entregarán al Constructor, quien los facilitará al Promotor, los documentos de identificación del producto exigidos por la normativa de obligado cumplimiento. Esta documentación comprenderá, al menos, los siguientes documentos:

- Los documentos de origen, hoja de suministro y etiquetado.
- El certificado de garantía del fabricante, firmado por persona física.
- Los documentos de conformidad o autorizaciones administrativas exigidas reglamentariamente, incluida la documentación correspondiente al marcado CE de los productos de construcción, cuando sea pertinente, de acuerdo con las disposiciones que sean transposición de las Directivas Europeas que afecten a los productos suministrados.

1.2.- Control mediante distintivos de calidad o evaluaciones técnicas de idoneidad

El suministrador proporcionará la documentación precisa sobre:

- Los distintivos de calidad que ostenten los productos, equipos o sistemas suministrados, que aseguren las características técnicas de los mismos exigidas y documentará, en su caso, el reconocimiento oficial del distintivo de acuerdo con lo establecido en el artículo 5.2.3 del capítulo 2 del CTE.
- Las evaluaciones técnicas de idoneidad para el uso previsto de productos, equipos y sistemas innovadores, de acuerdo con lo establecido en el artículo 5.2.5 del capítulo 2 del CTE, y la constancia del mantenimiento de sus características técnicas.

1.3.- Control mediante ensayos

Para verificar el cumplimiento de las exigencias básicas del CTE puede ser necesario, en determinados casos, realizar ensayos y pruebas sobre algunos productos, según lo establecido en la reglamentación vigente.

2.- CONTROL DE EJECUCIÓN DE LA OBRA

Durante la construcción, el Promotor, controlará la ejecución de cada unidad de obra verificando su replanteo, los materiales que se utilicen, la correcta ejecución y disposición de los elementos constructivos y de las

instalaciones, así como las verificaciones y demás controles a realizar para comprobar su conformidad con lo indicado en el proyecto, la legislación aplicable, las normas de buena práctica constructiva y las instrucciones de la Dirección Facultativa. En la recepción de la obra ejecutada se tendrán en cuenta las verificaciones que, en su caso, realicen las Entidades de Control de Calidad de la Edificación.

Se comprobará que se han adoptado las medidas necesarias para asegurar la compatibilidad entre los diferentes productos, elementos y sistemas constructivos.

En el control de ejecución de la obra se adoptarán los métodos y procedimientos que se contemplen en las evaluaciones técnicas de idoneidad para el uso previsto de productos, equipos y sistemas innovadores, previstas en el artículo 5.2.5 del CTE.

3.- CONTROL DE LA OBRA TERMINADA

Se realizarán las pruebas de servicio prescritas en la legislación vigente, así como aquellas que se estimen oportunas.

13. PLAZO DE EJECUCIÓN

El plazo de ejecución de las obras objeto de la presente Memoria Gráfica Descriptiva y Valorada se fijan en 90 días. Una vez terminadas las obras que comprenden la memoria, se redactará el Acta de Recepción Provisional por parte del promotor y la empresa constructora.

Cumplido el año de esta recepción se procederá a la recepción definitiva de las obras, siempre que estén en las condiciones exigidas.

14. PRECIOS Y PRESUPUESTO

Para la confección de las distintas unidades de obra se han tenido en cuenta los precios que actualmente rigen en el mercado para la adquisición de materiales, precios del transporte y la maquinaria a utilizar, así como el costo de la mano de obra, de acuerdo con las disposiciones laborales vigentes, y los rendimientos usuales en este tipo de trabajos.

Se deducirá a la empresa adjudicataria de las obras la cantidad del 1% del Presupuesto para el Control de Calidad, y esta será nombrada por la propiedad.

El presupuesto de Ejecución Material estimado según los módulos de los costes de referencia publicados por el Colegio de Arquitectos de Almería y asciende a la cantidad de 72.985,06 euros(*),

SETENTA Y DOS MIL NOVECIENTOS OCHENTA Y CINCO EUROS CON SEIS CÉNTIMOS DE EURO.

Desglose estimado:

- Sala de usos múltiples con aseos y almacén	53.200,00€
- Escenario al aire libre	744,80€
- Merendero (Mobiliario)	4.500,00€
- Parque multiaventura	13.740,26€
- Acondicionamiento de huertos	800,00€
TOTAL	72.985,06€

15. DOCUMENTOS QUE CONSTA LA MEMORIA GRÁFICA DESCRIPTIVA Y VALORADA

I.	MEMORIA GRÁFICA DESCRIPTIVA Y VALORADA:	3
1.	OBJETO DE LA MEMORIA GRÁFICA DESCRIPTIVA Y VALORADA	4
2.	ANTECEDENTES	5
3.	ESTADO ACTUAL	7
4.	FINALIDAD DE LA ACTUACIÓN	8
5.	DESCRIPCIÓN DE LAS OBRAS A REALIZAR	10
6.	COMPOSICIÓN Y PROGRAMA DE NECESIDADES	11
7.	CUMPLIMIENTO DE LAS NORMAS SUBSIDIARIAS DE MUNICIPIO	12
8.	LEGISLACIÓN Y NORMATIVA TÉCNICA DE APLICACIÓN	13
10.	CLASIFICACIÓN DE LA ACTIVIDAD	33
11.	SISTEMAS CORRECTORES Y TRATAMIENTOS DE RESIDUOS	34
12.	PLAN DE CONTROL DE CALIDAD	35
13.	PLAZO DE EJECUCIÓN	37
14.	PRECIOS Y PRESUPUESTO	38
15.	DOCUMENTOS QUE CONSTA LA MEMORIA GRÁFICA DESCRIPTIVA Y VALORADA	39
II.	PLANOS	40
	INDICE DE PLANOS	41

FONDÓN, a 10 de febrero de 2023
ARQUITECTO TÉCNICO



Fdo.: AARÓN ALCALÁ MARTOS
Colegiado nº 1892 del C.O.A.A.T. de ALMERIA



II . PLANOS

INDICE DE PLANOS

- (1) SITUACIÓN Y EMPLAZAMIENTO DEL ÁMBITO DE ACTUACIÓN
- (2) DISTRIBUCIÓN DE INSTALACIONES EN EL ÁMBITO DE ACTUACIÓN

FONDÓN, a 10 de febrero de 2023
ARQUITECTO TÉCNICO



Fdo.: AARÓN ALCALÁ MARTOS
Colegiado nº 1892 del C.O.A.A.T. de ALMERIA

1:10.000 UBICACIÓN EN PLANO DE ORDENACION DEL TERMINO MUNICIPAL DE LAS NNSS DE FONDÓN
- SUELO NO URBANIZABLE COMUN

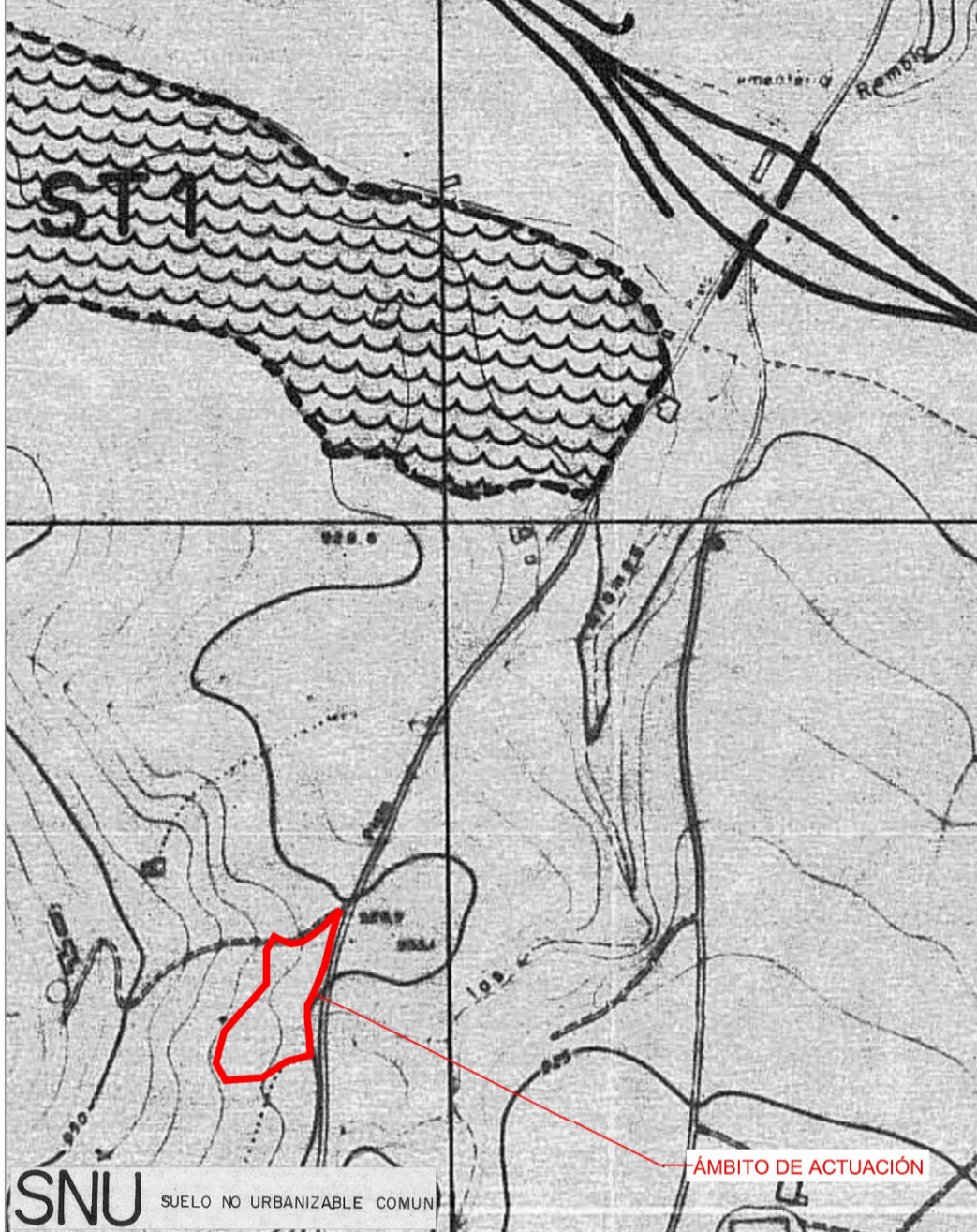

SNU SUELO NO URBANIZABLE COMUN

ÁMBITO DE ACTUACIÓN

1:100.000 UBICACIÓN EN PLANO DE ORDENACION DEL PLAN DE ORDENACION DEL TERRITORIO DEL PONIENTE ALMERIENSE
- ESPACIOS DE INTERÉS AMBIENTAL Y TERRITORIAL:
(ÁREA DE FORMACIONES AMBIENTALES)

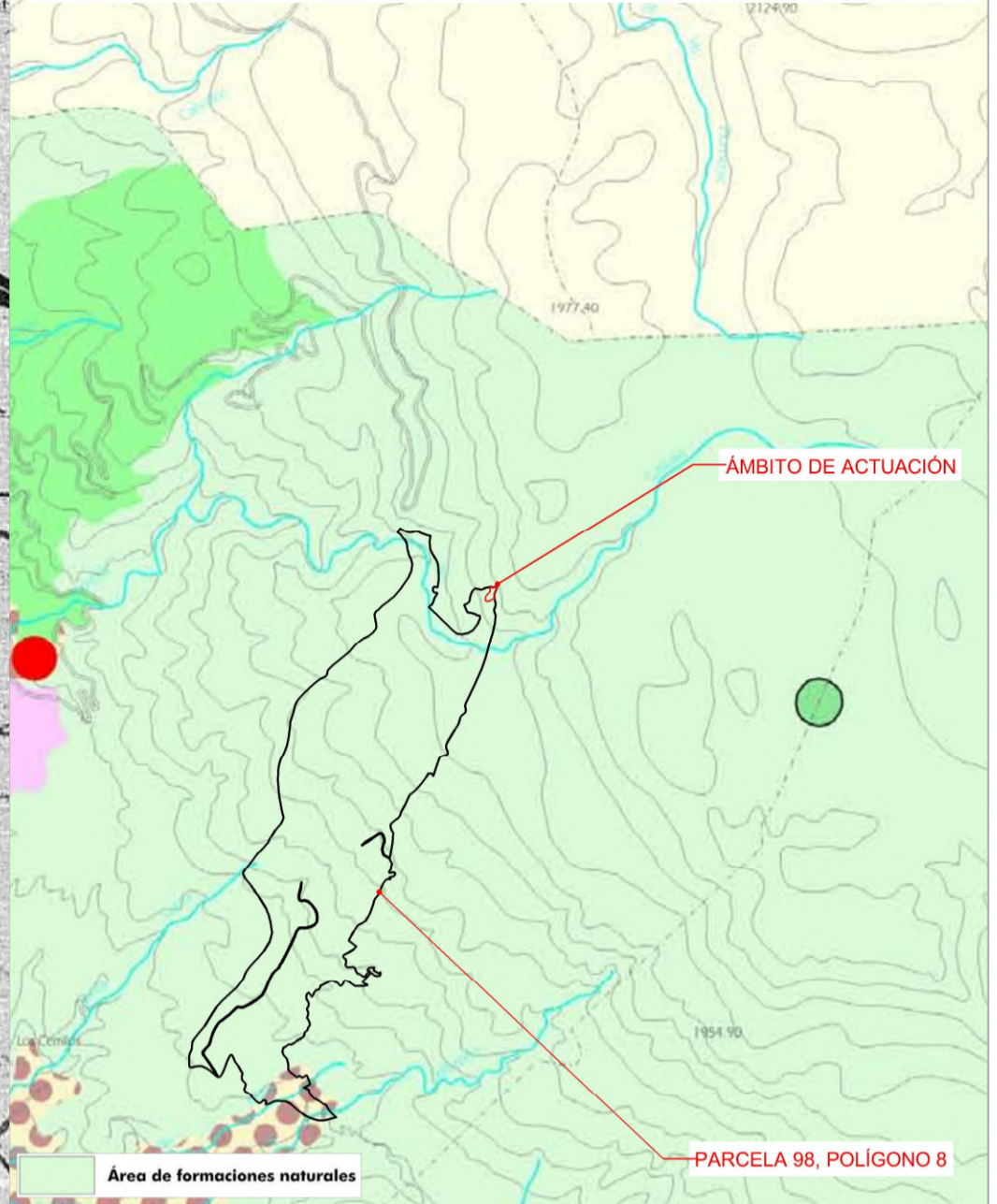

Área de formaciones naturales

ÁMBITO DE ACTUACIÓN

PARCELA 98, POLÍGONO 8

1:20.000 SITUACIÓN

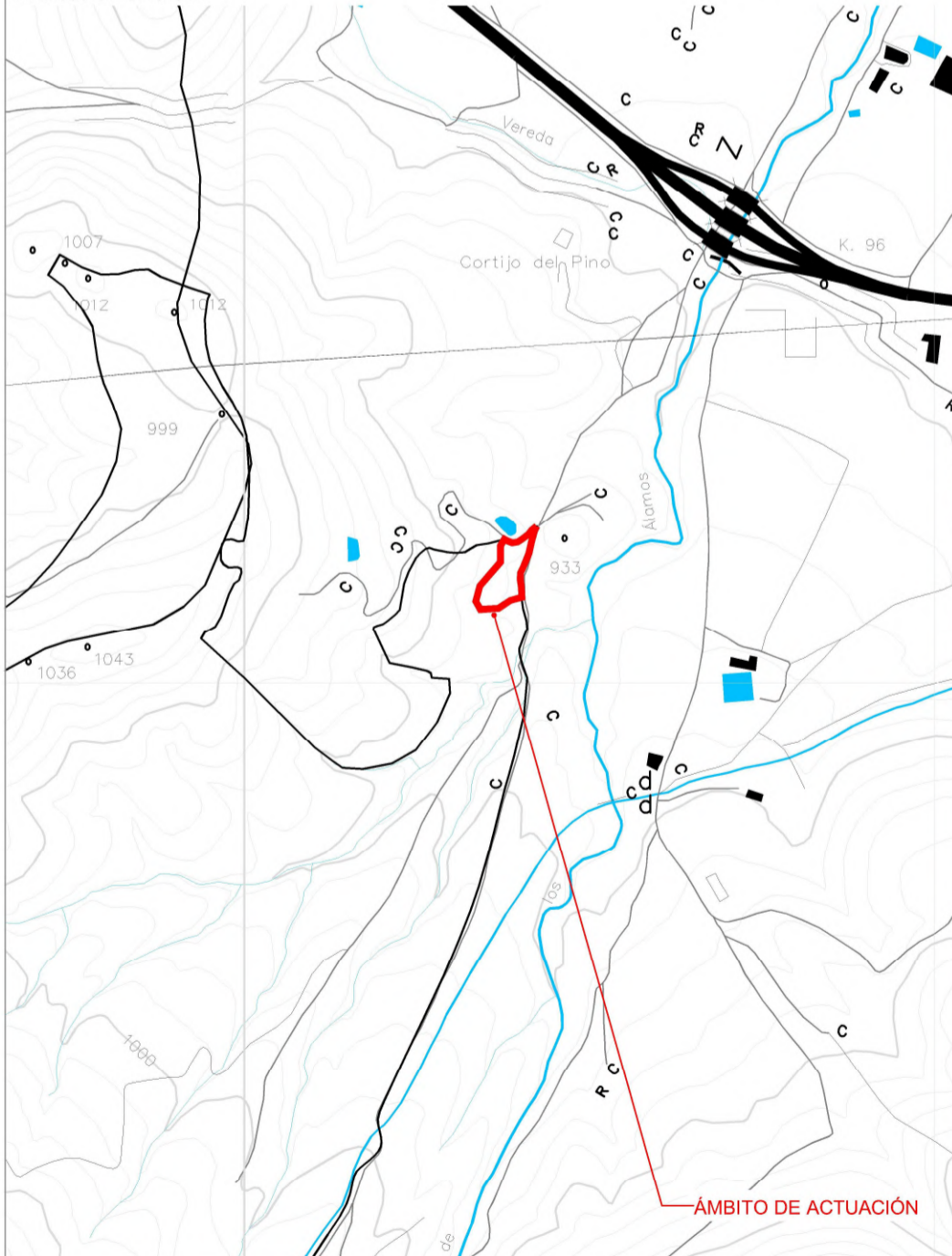

ÁMBITO DE ACTUACIÓN

1:2.000 EMPLAZAMIENTO SOBRE ORTOFOTO

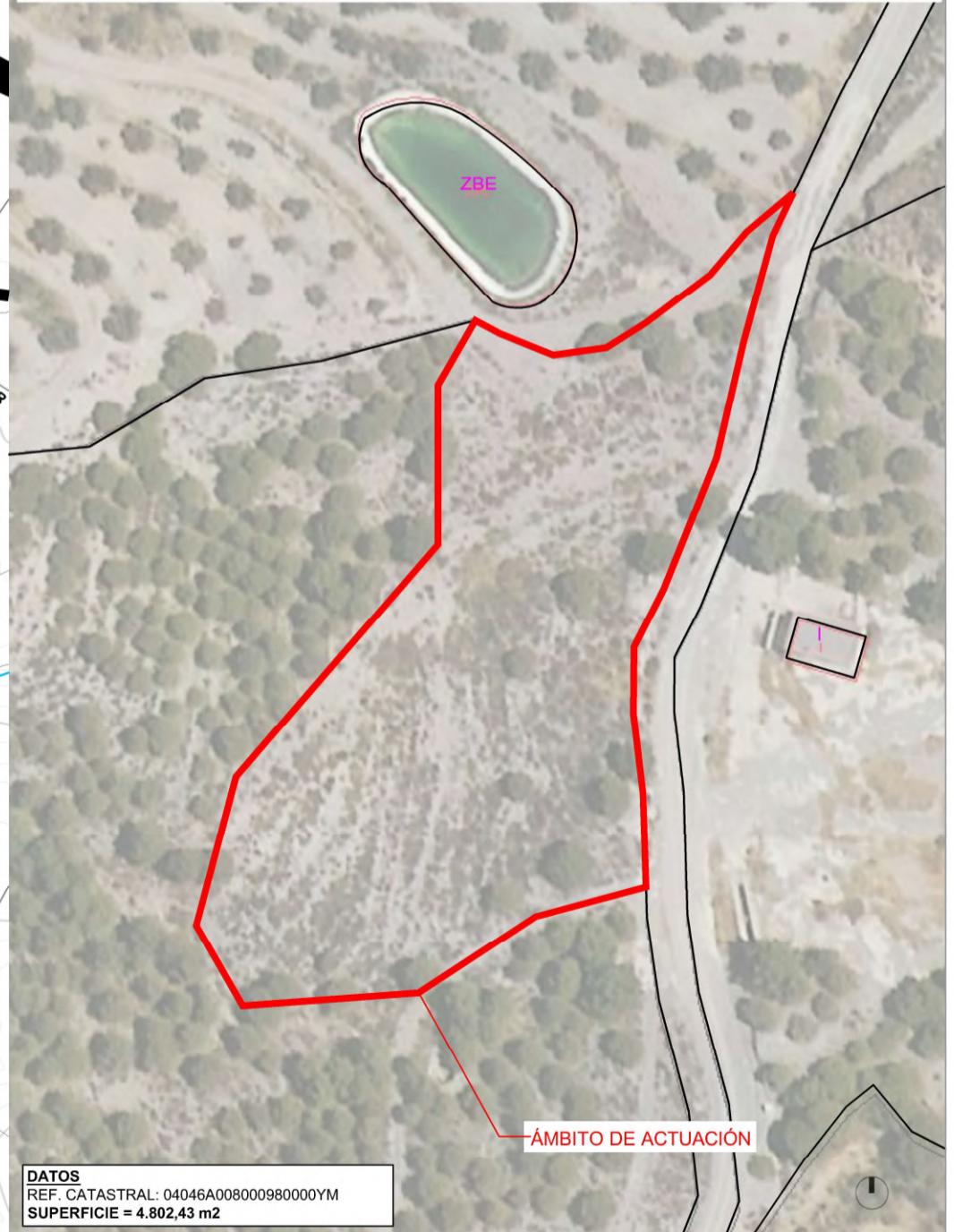

ÁMBITO DE ACTUACIÓN

DATOS
REF. CATASTRAL: 04046A008000980000YM
SUPERFICIE = 4.802,43 m²

PLANO:
SITUACION Y EMPLAZAMIENTO DEL ÁMBITO DE ACTUACIÓN

1:2000 [A3]

PROMUEVE: ALBERTO GONZÁLEZ SÁNCHEZ
PROYECTO: MEMORIA GRÁFICA DESCRIPTIVA Y VALORADA PARA ACTIVIDAD TURISMO ACTIVO 'EL DESPERTAR'
SITUACIÓN: PARCELA 98, POLÍGONO 8, FONDÓN, 04460 (ALMERÍA)

FEBRERO | 2023

EXP. 22-P068

IBÁÑEZ FERNÁNDEZ
GRUPO

PARAJE LAS ALBUFERAS, N-340, km395
VENTA NUEVA, ADRA (ALMERÍA)
633527596 | 685812437 | tecnico@grupoibfer.com

AARÓN ALCALÁ MARTOS
ARQUITECTO TÉCNICO | 54099898B | COL. 1892 COAAT ALMERÍA

01 /12

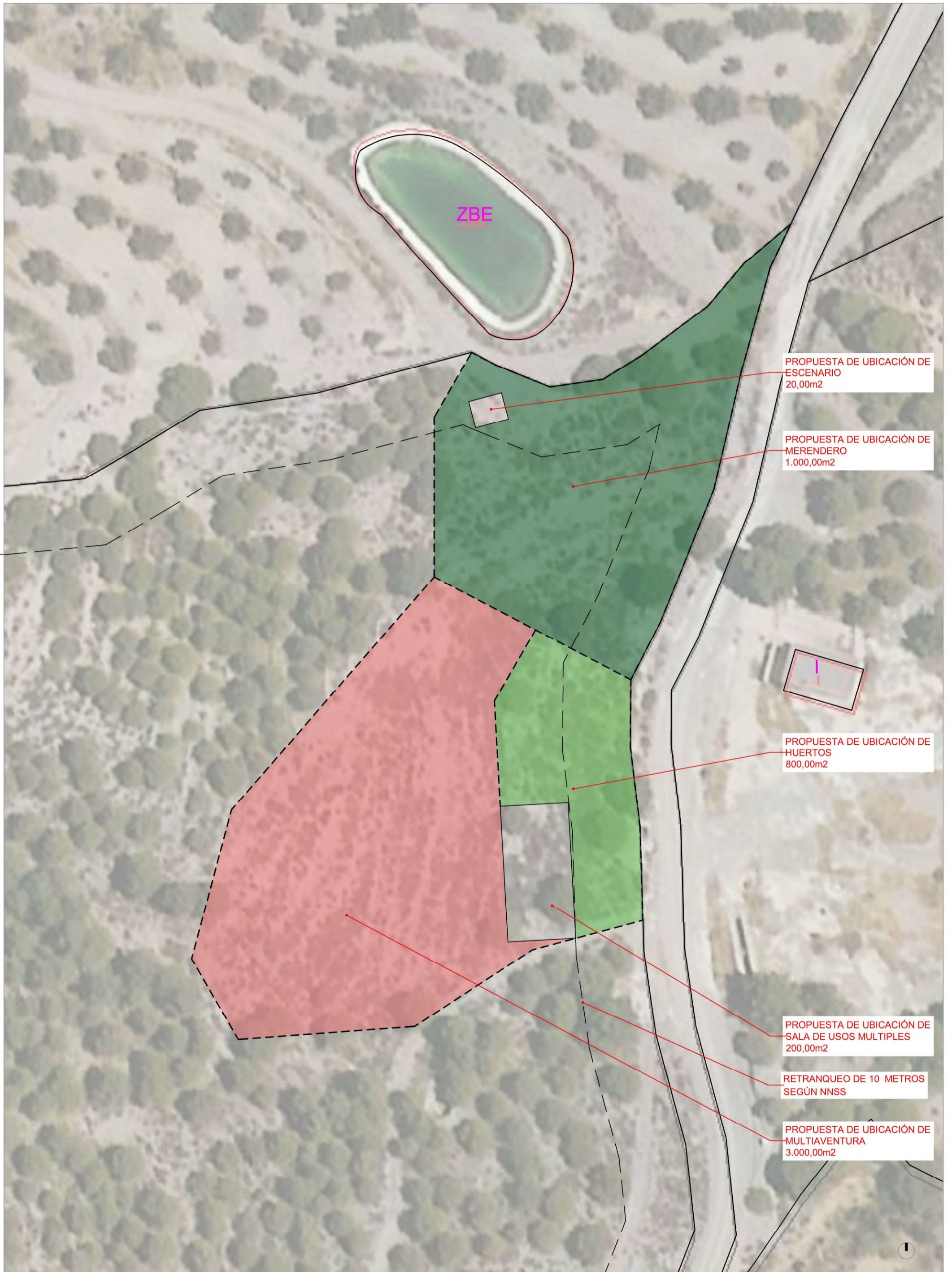

PLANO:
DISTRIBUCIÓN DE INSTALACIONES EN EL ÁMBITO DE ACTUACIÓN

1:1000 [A3]

PROMUEVE: ALBERTO GONZÁLEZ SÁNCHEZ

FEBRERO | 2023

PROYECTO: MEMORIA GRÁFICA DESCRIPTIVA Y VALORADA PARA ACTIVIDAD TURISMO ACTIVO 'EL DESPERTAR'

SITUACIÓN: PARCELA 98, POLÍGONO 8, FONDÓN, 04460 (ALMERÍA)

EXP. 22-P068



IBÁÑEZ FERNÁNDEZ
GRUPO

PARAJE LAS ALBUFERAS, N-340, km395
VENTA NUEVA, ADRA (ALMERÍA)
633527596 | 685812437 | tecnico@grupoibfer.com

AARÓN ALCALÁ MARTOS

ARQUITECTO TÉCNICO | 54099898B | COL. 1892 COAAT ALMERÍA

02 /12